QUALITY CERTIFICATION AND
BUSINESS DEVELOPMENT CENTER
(QCC)

PROFILE
CENTER (QCC)

TRUNG TÂM CHỨNG NHẬN CHẤT LƯỢNG VÀ PHÁT TRIỂN
DOANH NGHIỆP (QCC)

www.ttqcc.vn

Mục Lục
TABLE OF CONTENTS

03 THƯ NGỎ
OPEN LETTER

04 VỀ CHÚNG TÔI
ABOUT US

05 TÔN CHỈ HOẠT ĐỘNG
OPERATING PRINCIPLES

06 CÁC CHỨNG CHỈ, CHỨNG NHẬN
CERTIFICATES AND CERTIFICATIONS

08 SƠ ĐỒ TỔ CHỨC
ORGANIZATIONAL CHART

10 NĂNG LỰC NHÂN SỰ
HUMAN RESOURCES CAPACITY

15 PHÒNG THÍ NGHIỆM MÔI TRƯỜNG
VILAS 127VILAS 127 ENVIRONMENTAL LABORATORY

16 NĂNG LỰC CỦA TRUNG TÂM
THE CENTER'S CAPACITY

19 QUY TRÌNH KIỂM KÊ
THE INVENTORY PROCESS

20 CÁC DỰ ÁN ĐÃ HỢP TÁC THỰC HIỆN
COLLABORATIVE PROJECTS COMPLETED

23 CÁC DỰ ÁN KIỂM KÊ KHÍ NHÀ KÍNH ĐÃ VÀ ĐANG TRIỂN KHAI
GREENHOUSE GAS INVENTORY PROJECTS COMPLETED AND ONGOING

25 DỰ ÁN THƯƠNG MẠI HOÁ TÍN CHỈ CARBON
CARBON CREDIT COMMERCIALIZATION PROJECT

26 GIẢI PHÁP VÀ DỊCH VỤ CUNG CẤP
SOLUTIONS AND SERVICES

28 LỢI ÍCH TỪ GIẢI PHÁP VÀ DỊCH VỤ CỦA TRUNG TÂM
BENEFITS FROM THE CENTER'S SOLUTIONS AND SERVICES

29 ĐỐI TÁC TIÊU BIỂU
MAJOR PARTNERS

30 CAM KẾT CÙNG HỢP TÁC PHÁT TRIỂN
COMMITMENTS TO COOPERATION FOR MUTUAL DEVELOPMENT

31 LỜI CẢM ƠN
ACKNOWLEDGEMENTS

QUALITY CERTIFCATION AND ENTERPRISE DEVELOPMENT CENTER

Thư Ngỏ
OPEN LETTER

Kính gửi Quý công ty và đối tác,

Chúng tôi xin gửi đến Quý công ty bộ hồ sơ năng lực của T**rung tâm Chứng nhận Chất lượng và Phát triển Doanh nghiệp (QCC)**. Chúng tôi cam kết cung cấp các dịch vụ chất lượng và giải pháp hiệu quả, để hỗ trợ doanh nghiệp của Quý công ty đạt được mục tiêu giảm phát thải khí nhà kính từ đó thúc đẩy sự phát triển bền vững.

Trung tâm QCC đã và đang nỗ lực hết mình để đóng góp vào mục tiêu quốc gia về giảm phát thải khí nhà kính và bảo vệ môi trường. Chúng tôi cung cấp các dịch vụ chuyên nghiệp, giải pháp và sản phẩm công nghệ cao, để hỗ trợ doanh nghiệp đối mặt với các thách thức liên quan đến vấn nạn ô nhiễm môi trường.

Hồ sơ này tổng hợp những thành tựu và tiềm năng của trung tâm, các dịch vụ và sản phẩm chúng tôi cung cấp là giải pháp lý tưởng cho nhu cầu của Quý công ty. Đồng thời Trung tâm cũng muốn thể hiện tinh thần thiện chí khi nhận được sự quan tâm và hợp tác của Quý công ty, đối tác để chung tay đạt được những tiến bộ quan trọng, thúc đẩy doanh nghiệp phát triển theo mô hình sản xuất và vận hành bền vững; làm tiền để cho sự khác biệt trong việc bảo vệ môi trường và tạo ra giá trị cho xã hội, cộng đồng.

Chân thành cảm ơn và hân hạnh được hợp tác cùng Quý vị.

Trân trọng!

Dear our valued Customers and Partners,

We would like to send the company profile of the **Quality Certification and Business Development Center (QCC)** to you. Our commitment involves delivering high-quality services and effective solutions to facilitate your company in achieving its goals of greenhouse gas emission reduction, thus fostering sustainable development.

The QCC has been making every efforts to contribute significantly to the national objective of greenhouse gas emission reduction and environmental protection. We offer professional services as well as high-tech solutions and cutting-edge products to assist your business in addressing challenges associated with environmental pollution.

This profile summarizes the accomplishments and potential of QCC, the services and products we provide serving as the optimal solution for your comapny's requirements. Additionally, the Center would like to extend a gesture of goodwill in seeking your interest and establishing collaboration to obtain substantial development, promoting business development through sustainable production and operational models. This endeavor not only contribute to environmental protection but also creates values for society and the community.

We sincerely appreciate your attention and look forward to collaborating with you.

Yours Respectfully!

Về Chúng Tôi
ABOUT US

Trung tâm Chứng nhận Chất lượng và Phát triển Doanh nghiệp (QCC) là tổ chức Khoa học Công nghệ tiêu biểu trong việc nghiên cứu, xây dựng những đề án, chương trình, nội dung, giải pháp quan trọng để triển khai thực hiện nhằm nâng cao năng lực nghiên cứu, ứng dụng và chuyển giao các tiến bộ khoa học - kỹ thuật phục vụ phát triển KT - XH.

Được thành lập, quản lý bởi Liên hiệp các Hội Khoa học và Kỹ thuật Việt Nam và Bộ Khoa học và Công nghệ, hoạt động theo Luật khoa học và công nghệ ngày 18/6/2013, Nghị định số 08/2014/NĐ-CP ngày 27/01/2014 của Chính phủ quy định và hướng dẫn thi hành một số điều của Luật khoa học và công nghệ, Thông tư số 03/2014/TT-BKHCN ngày 31/3/2014 của Bộ Khoa học và Công nghệ hướng dẫn điều kiện thành lập và đăng ký hoạt động của tổ chức khoa học và công nghệ, văn phòng đại diện, chi nhánh của tổ chức khoa học và công nghệ, Điều lệ và các quy định của Liên hiệp Hội Việt Nam.

Trung tâm Chứng nhận Chất lượng và Phát triển Doanh nghiệp (QCC) được Bộ Khoa học và Công nghệ phê duyệt chức năng nhiệm vụ hoạt động trong lĩnh vực:

Nghiên cứu khoa học, thực hiện các đề tài, dự án, chương trình trong lĩnh vực quản lý chất lượng hàng hóa, giải pháp sử dụng năng lượng tiết kiệm, hiệu quả cho doanh nghiệp, bảo vệ môi trường, thích ứng biến đổi khí hậu, kiểm định chất lượng sản phẩm, chứng nhận hệ thống quản lý, sản phẩm phù hợp với các tiêu chuẩn, chống gian lận thương mại và phát triển thương hiệu.

Dịch vụ KH&CN: Tư vấn, thực hiện kiểm kê phát thải khí nhà kính; Phản biện khoa học; Ứng dụng và chuyển giao công nghệ; Tổ chức hội nghị, hội thảo khoa học, đào tạo bồi dưỡng nâng cao trình độ chuyên môn trong lĩnh vực nghiên cứu nêu trên.

Hợp tác với các tổ chức, cá nhân trong và ngoài nước thực hiện nhiệm vụ của Trung tâm.

The Quality Certification and Business Development Center (QCC) is a leading scientific and technological institution dedicated to researching and developing projects, programs, contents and important solutions to enhance research capacity, application, and technology transfer for socio-economic development.

Established and managed by the Vietnam Union of Science and Technology Associations and the Ministry of Science and Technology, the Center operates under the Science and Technology Law dated June 18, 2013, the Decree No. 08/2014/ND-CP dated January 27, 2014 of the Government regulating and providing guidelines on implementation of a number of articles of the Law on Science and Technology, the Circular No. 03/2014/TT-BKHCN dated March 31, 2014 of the Ministry of Science and Technology providing guidelines on the conditions for establishment and operation registration of science and technology organizations, the representative offices and branches of these science and technology organizations, the Charter and regulations of the Vietnam Union of Associations.

The Quality Certification and Business Development Center (QCC) has been approved by the Ministry of Science and Technology to operate in the following fields:

Scientific research, implementation of topics, projects, and programs in quality management of goods, energy-efficient solutions for businesses, environmental protection, climate change adaptation, product quality inspection, certification of management systems and products in compliance with standards, anti-commercial fraud and brand development.

Scientific and technological services: The Center provides a variety of services including Consultancy, Greenhouse Gas Emission Inventory, Scientific Criticism, Technology Application and Transfer, Organization of Scientific Conferences and Seminars, and Professional Training in the mentioned research fields.

Establishing collaboration with local and international organizations & individuals to fulfill the Center's mission.

TẦM NHÌN/**VISION**

Trở thành đối tác chiến lược hàng đầu trong việc hỗ trợ doanh nghiệp chuyển đổi sang mô hình phát triển bền vững, loại bỏ ảnh hưởng từ khí thải nhà kính và giải quyết vấn đề ô nhiễm môi trường.

Becoming a leading strategic partner in supporting businesses to transition to sustainable development, eliminating the impact of greenhouse gas emissions and addressing environmental pollution.

SỨ MỆNH/**MISSION**

Đồng hành, triển khai và cung cấp giải pháp và dịch vụ chất lượng cao với công nghệ hiện đại để doanh nghiệp giảm phát thải khí nhà kính, tối ưu hóa sử dụng nguồn năng lượng; góp phần thực hiện kế hoạch, chiến lược quốc gia về biến đổi khí hậu, hướng tới mục tiêu Netzero – Phát thải ròng bằng "0" vào năm 2050, tạo động lực phát triển nền kinh tế xanh, tuần hoàn và bền vững.

Accompanying, implementing, and providing high-quality solutions and services with modern technology to help businesses reduce greenhouse gas emissions, optimize energy use, and contribute to the implementation of national plans and strategies on climate change, aiming at achieving the Netzero goal – attaining a net zero emission by 2050, fostering the development of a green, circular and sustainable economy.

GIÁ TRỊ CỐT LÕI
CORE VALUES

Chất lượng: Nỗ lực không ngừng để mọi dịch vụ, giải pháp và sản phẩm mà chúng tôi cung cấp, luôn đảm bảo chất lượng tối ưu và tốt nhất cho khách hàng.

Uy tín: Xây dựng niềm tin, mối quan hệ bền vững thông qua sự minh bạch và trung thực trong mọi cơ hội hợp tác.

Hiệu quả: Tối ưu hóa hiệu suất, đem lại giá trị kinh tế lâu dài cho đối tác và cộng đồng.

Trách nhiệm xã hội: Luôn đóng góp tích cực, gắn kết với trách nhiệm xã hội trong việc xây dựng một cộng đồng vững mạnh và phát triển bền vững.

Quality: We constantly strive to ensure that all services, solutions, and products we provide meet the highest quality for our customers.

Reputation: We build trust and develop sustainable relationships transparently and honestly in every cooperation opportunity.

Efficiency: Optimizing performance to deliver long-term economic values to our partners and the community.

Social Responsibility: Actively contributing to society and fulfilling social responsibility to create a strong community with sustainable development.

Các Chứng Chỉ, Chứng Nhận
CERTIFICATES AND CERTIFICATIONS

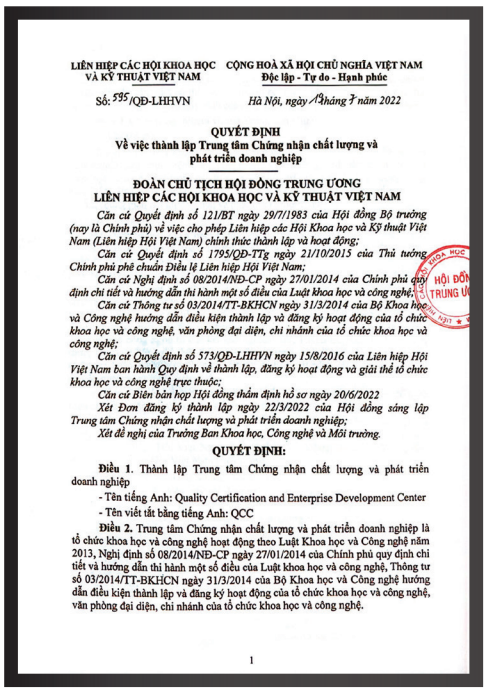

LIÊN HIỆP CÁC HỘI KHOA HỌC VÀ KỸ THUẬT VIỆT NAM

CỘNG HOÀ XÃ HỘI CHỦ NGHĨA VIỆT NAM
Độc lập - Tự do - Hạnh phúc

Số: 595/QĐ-LHHVN

Hà Nội, ngày 13 tháng 7 năm 2022

QUYẾT ĐỊNH
Về việc thành lập Trung tâm Chứng nhận chất lượng và phát triển doanh nghiệp

ĐOÀN CHỦ TỊCH HỘI ĐỒNG TRUNG ƯƠNG
LIÊN HIỆP CÁC HỘI KHOA HỌC VÀ KỸ THUẬT VIỆT NAM

Căn cứ Quyết định số 121/BT ngày 29/7/1983 của Hội đồng Bộ trưởng (nay là Chính phủ) về việc cho phép Liên hiệp các Hội Khoa học và Kỹ thuật Việt Nam (Liên hiệp Hội Việt Nam) chính thức thành lập và hoạt động;

Căn cứ Quyết định số 1795/QĐ-TTg ngày 21/10/2015 của Thủ tướng Chính phủ phê chuẩn Điều lệ Liên hiệp Hội Việt Nam;

Căn cứ Nghị định số 08/2014/NĐ-CP ngày 27/01/2014 của Chính phủ quy định chi tiết và hướng dẫn thi hành một số điều của Luật khoa học và công nghệ;

Căn cứ Thông tư số 03/2014/TT-BKHCN ngày 31/3/2014 của Bộ Khoa học và Công nghệ hướng dẫn điều kiện thành lập và đăng ký hoạt động của tổ chức khoa học và công nghệ, văn phòng đại diện, chi nhánh của tổ chức khoa học và công nghệ;

Căn cứ Quyết định số 573/QĐ-LHHVN ngày 15/8/2016 của Liên hiệp Hội Việt Nam ban hành Quy định về thành lập, đăng ký hoạt động và giải thể tổ chức khoa học và công nghệ trực thuộc;

Căn cứ Biên bản họp Hội đồng thẩm định hồ sơ ngày 20/6/2022

Xét Đơn đăng ký thành lập ngày 22/3/2022 của Hội đồng sáng lập Trung tâm Chứng nhận chất lượng và phát triển doanh nghiệp;

Xét đề nghị của Trưởng Ban Khoa học, Công nghệ và Môi trường.

QUYẾT ĐỊNH:

Điều 1. Thành lập Trung tâm Chứng nhận chất lượng và phát triển doanh nghiệp

- Tên tiếng Anh: Quality Certification and Enterprise Development Center
- Tên viết tắt bằng tiếng Anh: QCC

Điều 2. Trung tâm Chứng nhận chất lượng và phát triển doanh nghiệp là tổ chức khoa học và công nghệ hoạt động theo Luật Khoa học và Công nghệ năm 2013, Nghị định số 08/2014/NĐ-CP ngày 27/01/2014 của Chính phủ quy định chi tiết và hướng dẫn thi hành một số điều của Luật khoa học và công nghệ, Thông tư số 03/2014/TT-BKHCN ngày 31/3/2014 của Bộ Khoa học và Công nghệ hướng dẫn điều kiện thành lập và đăng ký hoạt động của tổ chức khoa học và công nghệ, văn phòng đại diện, chi nhánh của tổ chức khoa học và công nghệ.

1

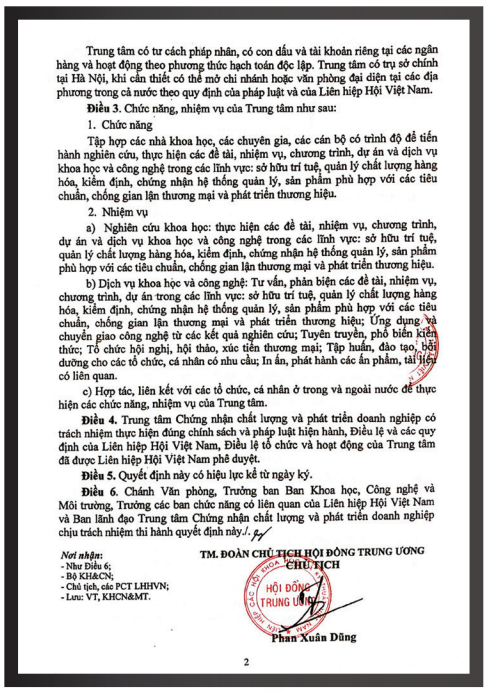

Trung tâm có tư cách pháp nhân, có con dấu và tài khoản riêng tại các ngân hàng và hoạt động theo phương thức hạch toán độc lập. Trung tâm có trụ sở chính tại Hà Nội, khi cần thiết có thể mở chi nhánh hoặc văn phòng đại diện tại các địa phương trong cả nước theo quy định của pháp luật và của Liên hiệp Hội Việt Nam.

Điều 3. Chức năng, nhiệm vụ của Trung tâm như sau:

1. Chức năng

Tập hợp các nhà khoa học, các chuyên gia, các cán bộ có trình độ để tiến hành nghiên cứu, thực hiện các đề tài, nhiệm vụ, chương trình, dự án và dịch vụ khoa học và công nghệ trong các lĩnh vực: sở hữu trí tuệ, quản lý chất lượng hàng hóa, kiểm định, chứng nhận hệ thống quản lý, sản phẩm phù hợp với các tiêu chuẩn, chống gian lận thương mại và phát triển thương hiệu.

2. Nhiệm vụ

a) Nghiên cứu khoa học: thực hiện các đề tài, nhiệm vụ, chương trình, dự án và dịch vụ khoa học và công nghệ trong các lĩnh vực: sở hữu trí tuệ, quản lý chất lượng hàng hóa, kiểm định, chứng nhận hệ thống quản lý, sản phẩm phù hợp với các tiêu chuẩn, chống gian lận thương mại và phát triển thương hiệu.

b) Dịch vụ khoa học và công nghệ: Tư vấn, phản biện các đề tài, nhiệm vụ, chương trình, dự án trong các lĩnh vực: sở hữu trí tuệ, quản lý chất lượng hàng hóa, kiểm định, chứng nhận hệ thống quản lý, sản phẩm phù hợp với các tiêu chuẩn, chống gian lận thương mại và phát triển thương hiệu; Ứng dụng và chuyển giao công nghệ từ các kết quả nghiên cứu; Tuyên truyền, phổ biến kiến thức; Tổ chức hội nghị, hội thảo, xúc tiến thương mại; Tập huấn, đào tạo, bồi dưỡng cho các tổ chức, cá nhân có nhu cầu; In ấn, phát hành các ấn phẩm, tài liệu có liên quan.

c) Hợp tác, liên kết với các tổ chức, cá nhân ở trong và ngoài nước để thực hiện các chức năng, nhiệm vụ của Trung tâm.

Điều 4. Trung tâm Chứng nhận chất lượng và phát triển doanh nghiệp có trách nhiệm thực hiện đúng chính sách và pháp luật hiện hành, Điều lệ và các quy định của Liên hiệp Hội Việt Nam, Điều lệ tổ chức và hoạt động của Trung tâm đã được Liên hiệp Hội Việt Nam phê duyệt.

Điều 5. Quyết định này có hiệu lực kể từ ngày ký.

Điều 6. Chánh Văn phòng, Trưởng ban Ban Khoa học, Công nghệ và Môi trường, Trưởng các ban chức năng có liên quan của Liên hiệp Hội Việt Nam và Ban lãnh đạo Trung tâm Chứng nhận chất lượng và phát triển doanh nghiệp chịu trách nhiệm thi hành quyết định này./.

Nơi nhận:
- Như Điều 6;
- Bộ KH&CN;
- Chủ tịch, các PCT LHHVN;
- Lưu: VT, KHCN&MT.

TM. ĐOÀN CHỦ TỊCH HỘI ĐỒNG TRUNG ƯƠNG
CHỦ TỊCH

Phan Xuân Dũng

2

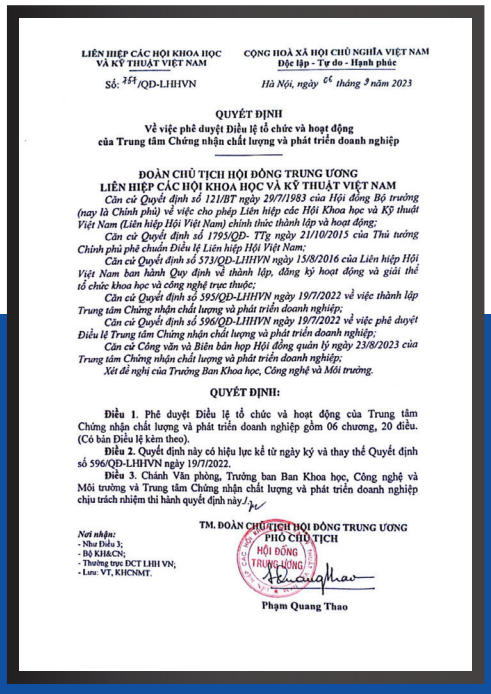

LIÊN HIỆP CÁC HỘI KHOA HỌC VÀ KỸ THUẬT VIỆT NAM

CỘNG HOÀ XÃ HỘI CHỦ NGHĨA VIỆT NAM
Độc lập - Tự do - Hạnh phúc

Số: 251/QĐ-LHHVN

Hà Nội, ngày 06 tháng 3 năm 2023

QUYẾT ĐỊNH
Về việc phê duyệt Điều lệ tổ chức và hoạt động của Trung tâm Chứng nhận chất lượng và phát triển doanh nghiệp

ĐOÀN CHỦ TỊCH HỘI ĐỒNG TRUNG ƯƠNG
LIÊN HIỆP CÁC HỘI KHOA HỌC VÀ KỸ THUẬT VIỆT NAM

Căn cứ Quyết định số 121/BT ngày 29/7/1983 của Hội đồng Bộ trưởng (nay là Chính phủ) về việc cho phép Liên hiệp các Hội Khoa học và Kỹ thuật Việt Nam (Liên hiệp Hội Việt Nam) chính thức thành lập và hoạt động;

Căn cứ Quyết định số 1795/QĐ- TTg ngày 21/10/2015 của Thủ tướng Chính phủ phê chuẩn Điều lệ Liên hiệp Hội Việt Nam;

Căn cứ Quyết định số 573/QĐ-LHHVN ngày 15/8/2016 của Liên hiệp Hội Việt Nam ban hành Quy định về thành lập, đăng ký hoạt động và giải thể tổ chức khoa học và công nghệ trực thuộc;

Căn cứ Quyết định số 595/QĐ-LHHVN ngày 19/7/2022 về việc thành lập Trung tâm Chứng nhận chất lượng và phát triển doanh nghiệp;

Căn cứ Quyết định số 596/QĐ-LHHVN ngày 19/7/2022 về việc phê duyệt Điều lệ Trung tâm Chứng nhận chất lượng và phát triển doanh nghiệp;

Căn cứ Công văn và Biên bản họp Hội đồng quản lý ngày 23/8/2023 của Trung tâm Chứng nhận chất lượng và phát triển doanh nghiệp;

Xét đề nghị của Trưởng Ban Khoa học, Công nghệ và Môi trường.

QUYẾT ĐỊNH:

Điều 1. Phê duyệt Điều lệ tổ chức và hoạt động của Trung tâm Chứng nhận chất lượng và phát triển doanh nghiệp gồm 06 chương, 20 điều. (Có bản Điều lệ kèm theo).

Điều 2. Quyết định này có hiệu lực kể từ ngày ký và thay thế Quyết định số 596/QĐ-LHHVN ngày 19/7/2022.

Điều 3. Chánh Văn phòng, Trưởng ban Ban Khoa học, Công nghệ và Môi trường và Trung tâm Chứng nhận chất lượng và phát triển doanh nghiệp chịu trách nhiệm thi hành quyết định này./.

Nơi nhận:
- Như Điều 3;
- Bộ KH&CN;
- Thường trực ĐCT LHH VN;
- Lưu: VT, KHCNMT.

TM. ĐOÀN CHỦ TỊCH HỘI ĐỒNG TRUNG ƯƠNG
PHÓ CHỦ TỊCH

Phạm Quang Thao

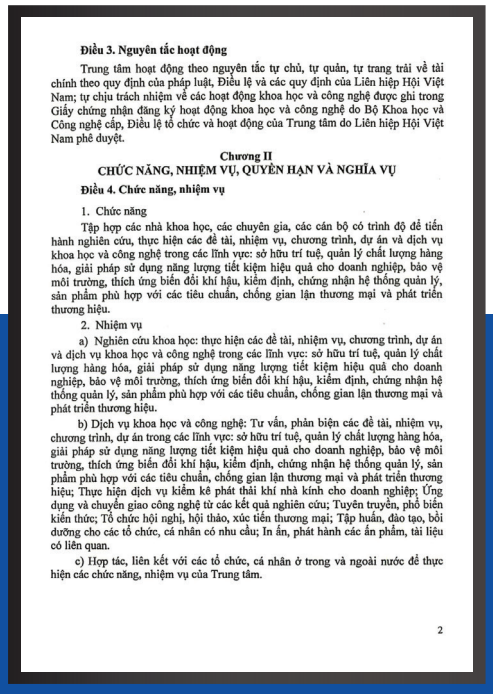

Điều 3. Nguyên tắc hoạt động

Trung tâm hoạt động theo nguyên tắc tự chủ, tự quản, tự trang trải về tài chính theo quy định của pháp luật, Điều lệ và các quy định của Liên hiệp Hội Việt Nam; tự chịu trách nhiệm về các hoạt động khoa học và công nghệ được ghi trong Giấy chứng nhận đăng ký hoạt động khoa học và công nghệ do Bộ Khoa học và Công nghệ cấp, Điều lệ tổ chức và hoạt động của Trung tâm do Liên hiệp Hội Việt Nam phê duyệt.

Chương II
CHỨC NĂNG, NHIỆM VỤ, QUYỀN HẠN VÀ NGHĨA VỤ

Điều 4. Chức năng, nhiệm vụ

1. Chức năng

Tập hợp các nhà khoa học, các chuyên gia, các cán bộ có trình độ để tiến hành nghiên cứu, thực hiện các đề tài, nhiệm vụ, chương trình, dự án và dịch vụ khoa học và công nghệ trong các lĩnh vực: sở hữu trí tuệ, quản lý chất lượng hàng hóa, giải pháp sử dụng năng lượng tiết kiệm hiệu quả cho doanh nghiệp, bảo vệ môi trường, thích ứng biến đổi khí hậu, kiểm định, chứng nhận hệ thống quản lý, sản phẩm phù hợp với các tiêu chuẩn, chống gian lận thương mại và phát triển thương hiệu.

2. Nhiệm vụ

a) Nghiên cứu khoa học: thực hiện các đề tài, nhiệm vụ, chương trình, dự án và dịch vụ khoa học và công nghệ trong các lĩnh vực: sở hữu trí tuệ, quản lý chất lượng hàng hóa, giải pháp sử dụng năng lượng tiết kiệm hiệu quả cho doanh nghiệp, bảo vệ môi trường, thích ứng biến đổi khí hậu, kiểm định, chứng nhận hệ thống quản lý, sản phẩm phù hợp với các tiêu chuẩn, chống gian lận thương mại và phát triển thương hiệu.

b) Dịch vụ khoa học và công nghệ: Tư vấn, phản biện các đề tài, nhiệm vụ, chương trình, dự án trong các lĩnh vực: sở hữu trí tuệ, quản lý chất lượng hàng hóa, giải pháp sử dụng năng lượng tiết kiệm hiệu quả cho doanh nghiệp, bảo vệ môi trường, thích ứng biến đổi khí hậu, kiểm định, chứng nhận hệ thống quản lý, sản phẩm phù hợp với các tiêu chuẩn, chống gian lận thương mại và phát triển thương hiệu; Thực hiện dịch vụ kiểm kê phát thải khí nhà kính cho doanh nghiệp; Ứng dụng và chuyển giao công nghệ từ các kết quả nghiên cứu; Tuyên truyền, phổ biến kiến thức; Tổ chức hội nghị, hội thảo, xúc tiến thương mại; Tập huấn, đào tạo, bồi dưỡng cho các tổ chức, cá nhân có nhu cầu; In ấn, phát hành các ấn phẩm, tài liệu có liên quan.

c) Hợp tác, liên kết với các tổ chức, cá nhân ở trong và ngoài nước để thực hiện các chức năng, nhiệm vụ của Trung tâm.

2

Chúng tôi tự hào là trung tâm được Bộ Khoa học và Công nghệ phê duyệt chức năng và nhiệm vụ hoạt động trong lĩnh lực kiểm kê và giảm nhẹ phát thải khí nhà kính theo quy định hiện hành cùng với các chứng chỉ, chứng nhận được cấp phép nhằm đảm bảo có đủ khả năng và quyền hạn trong việc cung cấp các giải pháp, dịch vụ và sản phẩm đến Quý công ty, doanh nghiệp.

We are proud to be a center approved by the Ministry of Science and Technology to operate in the field of greenhouse gas inventory and emission reduction in accordance with current regulations as well as were granted certificates and certifications that prove our sufficient capacity and authority to provide solutions, services, and products to our valued Customers and Partners.

BỘ KHOA HỌC VÀ CÔNG NGHỆ

CHỨNG NHẬN

ĐĂNG KÝ HOẠT ĐỘNG KHOA HỌC VÀ CÔNG NGHỆ

Đăng ký lần đầu, ngày 18/8/2022

Tên tổ chức khoa học và công nghệ:

Trung tâm chứng nhận chất lượng và phát triển doanh nghiệp

Tên viết bằng tiếng nước ngoài:

Quality Certification and Business Development Center

Tên viết tắt bằng tiếng nước ngoài: QCC

Trụ sở chính:

Ô số 6, lô số TT3, khu đô thị mới Văn Phú, phường Phú La, quận Hà Đông, thành phố Hà Nội

Tổng số vốn: 5.000.000.000 đồng

Cơ quan quyết định thành lập:

Liên hiệp các Hội Khoa học và Kỹ thuật Việt Nam
Quyết định số: 595/QĐ-LHHVN ngày 19/7/2022

Cơ quan quản lý trực tiếp:

Liên hiệp các Hội Khoa học và Kỹ thuật Việt Nam

Người đứng đầu tổ chức:

Họ và tên: Tạ Quang Kiên
CCCD số: 037093012936
Nơi cấp: Cục Cảnh sát QLHC về TTXH
Ngày cấp: 04/5/2021

MINISTRY OF SCIENCE AND TECHNOLOGY

CERTIFICATE OF

REGISTRATION OF SCIENCE AND TECHNOLOGY ACTIVITIES

The first registration dated August 18, 2022

Name of Science and Technology Organization:

Trung tâm Chứng nhận Chất lượng và Phát triển Doanh nghiệp

Name in foreign language:

Quality Certification and Business Development Center

Abbrivated name in foreign language: QCC

Headquarters:

Land Lot No. 6, Block No. TT3, Van Phu New Urban Area, Phu La Ward, Ha Dong District, Hanoi City

Total capital: VND 5,000,000,000.

Establishment decision-making agency:

The Vietnam Union of Science and Technology Associations

Decision No.: 595/QD-LHHVN dated July 19, 2022.

Direct management agency:

The Vietnam Union of Science and Technology Associations.

The Head of the Organization:

Full name: Ta Quang Kien

ID card No.: 037093012936

Place of issue: The Police Department for Administrative Management of Social Order

Date of issue: May 05, 2021.

SỐ ĐĂNG KÝ: A - 2509

Hoạt động trong lĩnh vực khoa học và công nghệ sau:

- Nghiên cứu khoa học, thực hiện các đề tài, dự án, chương trình trong lĩnh vực quản lý chất lượng hàng hóa, giải pháp sử dụng năng lượng tiết kiệm, hiệu quả cho doanh nghiệp, bảo vệ môi trường, thích ứng biến đổi khí hậu, kiểm định chất lượng sản phẩm, chứng nhận hệ thống quản lý, sản phẩm phù hợp với các tiêu chuẩn, chống gian lận thương mại và phát triển thương hiệu.
- Dịch vụ KH&CN: Tư vấn, thực hiện kiểm kê phát thải khí nhà kính; Phản biện khoa học; Ứng dụng và chuyển giao công nghệ; Tổ chức hội nghị, hội thảo khoa học, đào tạo bồi dưỡng nâng cao trình độ chuyên môn trong lĩnh vực nghiên cứu nêu trên.
- Hợp tác với các tổ chức, cá nhân trong và ngoài nước thực hiện nhiệm vụ của Trung tâm.

(Đối với những lĩnh vực hoạt động có điều kiện theo quy định của pháp luật, trước khi thực hiện phải được phép của cơ quan nhà nước có thẩm quyền).

Hà Nội, ngày 23 tháng 10 năm 2023

KT. BỘ TRƯỞNG
THỨ TRƯỞNG

Lê Xuân Định

Registration No.: A-2509

BẢN DỊCH
TRANSLATION

Registered to operate in the following fields of science and technology:

- Scientific research, implementation of topics, projects and programs in the field of goods quality management, solutions for economical and effective use of energy for businesses, environmental protection, and adaptation to climate change, product quality inspection, certification for management system and products complying with standards, anti-commercial fraud and brand development.
- Science and technology services: Consultancy and implementation of the inventory of greenhouse gas emissions; Scientific criticism; Technology application and transfer; Organization of scientific conferences, seminars, and training to improve professional qualifications in the above research fields.
- Cooperate with domestic and foreign organizations and individuals to carry out the Center's tasks.

(For conditional fields of operation as prescribed by law, permission from a competent state agency must be obtained before carrying out the implementation).

Hanoi, October 23, 2023
PP. MINISTER
DEPUTY MINISTER

(Signed & sealed)

Le Xuan Dinh

Sơ Đồ Tổ Chức
ORGANIZATIONAL CHART

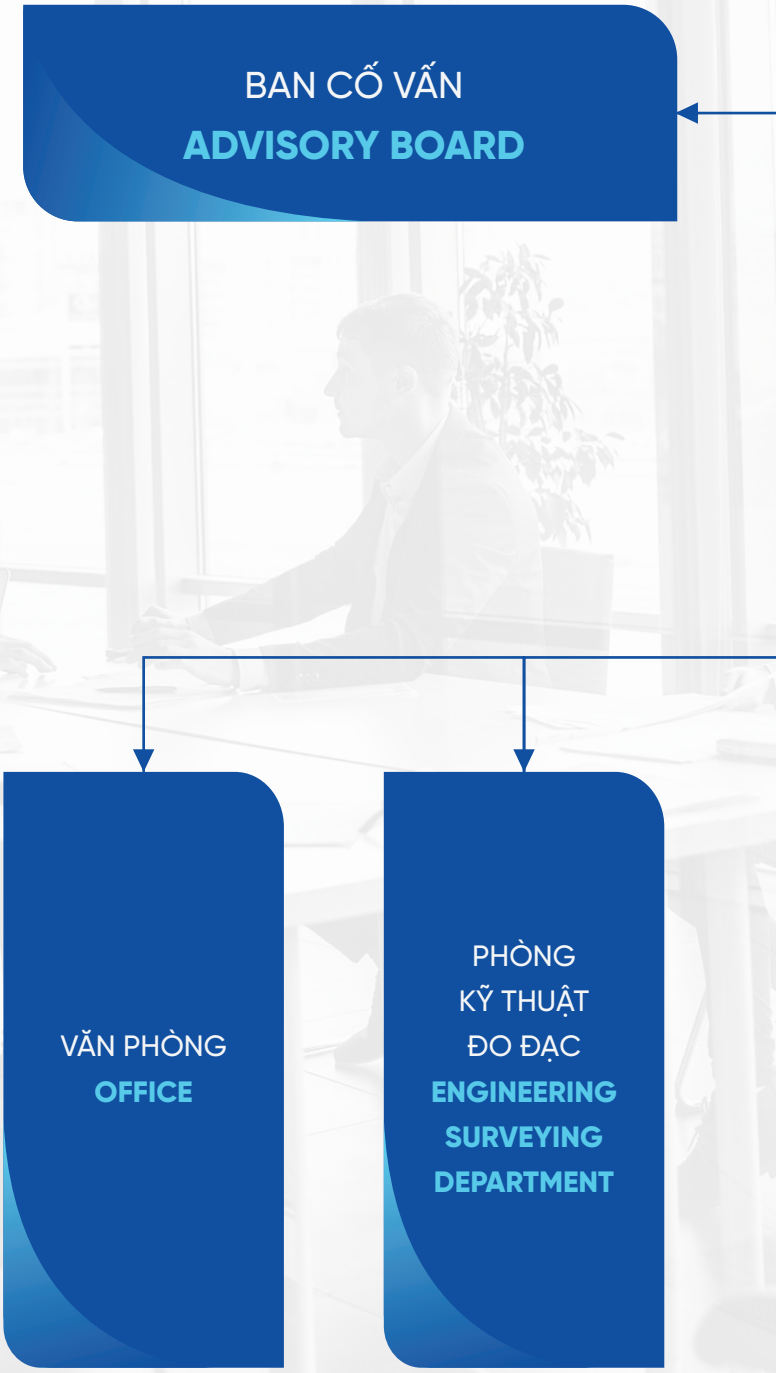

HỘI ĐỒNG QUẢN LÝ
MANAGEMENT BOARD

BAN GIÁM ĐỐC
BOARD OF DIRECTORS

HỘI ĐỒNG KHOA HỌC
SCIENCE COUNCIL

PHÒNG CHUYÊN GIA THẨM ĐỊNH
EXPERT ASSESSMENT DEPARTMENT

BAN GIẢI PHÁP KHOA HỌC MÔI TRƯỜNG
SOLUTIONS BOARD SCIENCE ENVIRONMENT

CÔNG TY TNHH KHMT QCC
QCC ENVIRONMENTAL SCIENCE COMPANY LIMITED

CƠ QUAN ĐẠI DIỆN CÁC TỈNH/TP
REPRESENTATIVE AGENCIES OF PROVINCES CITIES

Mr. Quach Sieu Hai

Chủ tịch Hội đồng Quản lý
Chairman of the Management Board

- Chuyên gia Luật kinh tế, Chuyên gia đánh giá Trưởng QMS
- Kinh nghiệm: 15 năm
- **Chuyên môn:** Kiểm kê khí nhà kính, ứng phó biến đổi khí hậu, giảm nhẹ phát thải khí nhà kính theo IPCC, hệ thống quản lý chất lượng, năng lượng tái tạo;

- Expert on Economic Laws, QMS Chief Evaluator
- **Years of Experience:** 15 years
- **Specialized in:** Greenhouse gas inventory, climate change responses, greenhouse gas emission mitigation in compliance with the IPCC, quality management systems, renewable energy

Mr. Ta Quang Kien

Giám đốc Trung tâm - Chủ tịch Hội đồng Khoa học
Director of the Center - Chairman of the Science Council

- Tiến sĩ danh dự Kinh tế và Quản lý kinh doanh; Thạc sĩ kinh tế
- **Kinh nghiệm:** 9 năm
- **Chuyên môn:** Chuyên giá đánh giá Trưởng hệ thống quản lý chất lượng, pháp luật sở hữu trí tuệ, Luật Quốc tế; kiểm kê khí nhà kính, giảm nhẹ phát thải, ứng phó biến đổi khí hậu theo IPCC

- Honorary Ph.D in Economics and Business Management; M.A. in
- Economics
- **Years of Experience:** 9 years
  Specialized in: Quality Management Systems Chief Evaluator, intellectual property laws, International Laws; greenhouse gas inventory, emissions mitigation, and climate change responses in compliance with the IPCC

Mr. Pham Minh Duc

Thành viên Hội đồng khoa học, Cố vấn Cao Cấp
Member of the Scientific Council, Senior Advisor

- Cử nhân Kinh tế Nông nghiệp
- **Kinh nghiệm:** 10 năm
- **Chuyên môn:** Kinh tế nông nghiệp, đánh giá tác động môi trường, kiểm kê khí nhà kính, giảm nhẹ phát thải, ứng phó biến đổi khí hậu theo IPCC

- Expert on Economic Laws, QMS Chief Evaluator
- **Years of Experience:** 10 years
- **Specialized in:** Agricultural economics, environmental impact assessment, greenhouse gas inventory, emissions mitigation, climate change responses in compliance with the IPCC

Mr. Dao Quang Khai

Thành viên Hội đồng khoa học, Cố vấn Cao cấp
Member of the Scientific Council, Senior Advisor

- Kỹ sư chuyên ngành chế tạo máy
- **Kinh nghiệm:** 40 năm
- **Chuyên môn:** Chế tạo máy, đánh giá tác động môi trường, hệ thống quản lý chất lượng và quản lý năng lượng. kiểm kê khí nhà kính, giảm nhẹ phát thải, ứng phó biến đổi khí hậu theo IPCC

- Machine Manufacturing Engineer
- **Years of Experience:** 40 years
- **Specialized in:** Machine manufacturing, environmental impact assessment, quality management systems and energy management, greenhouse gas inventory, emissions mitigation, and climate change responses in compliance with the IPCC

Mr. Hoang Minh Trang

Thành viên Hội đồng khoa học, Trưởng ban Giải pháp Công nghệ và Môi trường
Member of the Scientific Council, Head of Technology and Environmental Solutions Board

- Thạc sĩ kinh tế; Cử nhân Quản lý đất đai
- **Kinh nghiệm:** 18 năm
- **Chuyên môn:** Tài nguyên và Môi trường, quan trắc môi trường, đánh giá tác động môi trường, kiểm kê khí nhà kính, giảm nhẹ phát thải, ứng phó biến đổi khí hậu theo IPCC

- M.A. in Economics; B.A. in Land Management
- **Years of Experience:** 18 years
- **Specialized in:** Natural resources and environment, environmental monitoring, environmental impact assessment, greenhouse gas inventory, emissions mitigation, climate change responses in compliance with the IPCC

Ms. Tran Thi Kim Anh

Thành viên Hội đồng khoa học, Thành viên Hội đồng Quản lý
Member of the Scientific Council, the Management Board

- Thạc sĩ Kinh tế
- **Kinh nghiệm:** 12 năm
- **Chuyên môn:** Quản lý kinh tế, hệ thống quản lý chất lượng, truyền thông báo chí, quản lý năng lượng, kiểm kê khí nhà kính, giảm nhẹ phát thải, ứng phó biến đổi khí hậu theo IPCC

- M.A. in Economics
- **Years of Experience:** 12 years
- **Specialized in:** Economic management, quality management systems, press communication, energy management, greenhouse gas inventory, emissions mitigation, and climate change responses in compliance with the IPCC

Mr. Ngo Quang Du

Thành viên Hội đồng Khoa học
Member of the Scientific Council

- Tiến sĩ Khoa học Trái Đất, thạc sĩ Kỹ thật môi trường, cử nhân Sinh thái học
- **Kinh nghiệm:** 20 năm
- **Lĩnh vực:** Kỹ thuật Môi trường, Khoa học Trái Đất, Sinh thái học

- Doctor of Earth Sciences, Master of Environmental Engineering,
- Bachelor of Ecology.
- **Experience:** 20 years.
  Field: Environmental Engineering, Earth Science, Ecology

Mr. Dao Thanh Hoang

Thành viên Hội đồng Khoa học
Member of the Scientific Council

- Tiến sĩ Công nghệ Sinh Học
- **Kinh nghiệm:** 20 năm
- **Lĩnh vực:** Công nghệ sinh học, Vi sinh vật học (nông nghiệp và môi trường), Kiểm kê khí nhà kính, tín chỉ carbon;

- Doctor of Biotechnology
- **Experience:** 20 years
- **Field:** Biotechnology, Microbiology (agriculture and environment), Greenhouse gas inventory, carbon credits.

Mr. Nguyen Van Bai

Thành viên Hội đồng Khoa Học
Member of the Scientific Council

- Tiến sĩ Khoa học môi trường
- **Kinh nghiệm:** 20 năm
- **Lĩnh vực:** Môi trường, Đất, Thuỷ hoá, Thuỷ văn, tư vấn môi trường, kiểm kê khí nhà kính, giải pháp sử dụng năng lượng hiệu quả

- Doctor of Environmental Science
- **Experience:** 20 years
- **Field:** Environment, Soil, Hydrochemistry, Hydrology, environmental consulting, greenhouse gas inventory, efficient energy use solutions.

Mr. Nguyen Ngoc Kim Anh

Thành viên Hội đồng Khoa Học
Member of the Scientific Council

- Tiến sĩ Khoa học Giáo dục
- **Kinh nghiệm:** 20 năm
- **Lĩnh vực:** khoa học giáo dục, tư vấn môi trường, kiểm kê khí nhà kính, giải pháp sử dụng năng lượng hiệu quả,

- Doctor of Educational Sciences
- **Experience:** 20 years
- **Field:** science education, environmental consulting, greenhouse gas inventory, efficient energy use solutions.

Ms. Tran Thi Minh Hue

Thành viên Hội đồng khoa học, Chuyên gia
Member of the Scientific Council, Expert

- Tiến sĩ kinh tế; Thạc sĩ Luật học
- **Kinh nghiệm:** 12 năm
  Chuyên môn: Kinh tế, Luật

- Ph.D. in Economics; M.A. in Legal Studies
- **Years of Experience:** 12 years
  Specialized in: Economics, Legal Studies

Mr. Thai Tran

Thành viên Hội đồng khoa học, Thạc sĩ Khoa học Kinh tế Lượng
Member of the Scientific Council, Master of Science in Quantitative Economics

- Đại học Vrije Amsterdam, Hà Lan
- **Kinh nghiệm:** Trên 30 năm kinh nghiệm làm việc, 12 năm trong lĩnh vực Biến đổi khí hậu, hơn 15 năm trong lĩnh vực Giao dịch thị trường tài chính, hơn 10 năm trong lĩnh vực Xuất nhập khẩu. Kinh nghiệm làm việc tại các Quốc gia Hà Lan, Việt Nam, Trung Quốc, Hong Kong, Thái Lan, Indonesia, Cambodia.

- Vrije University Amsterdam, Netherlands
- **Experience:** Over 30 years of work experience, including 12 years in the field of Climate Change, over 15 years in Financial Market Trading, and more than 10 years in Import-Export. Work experience in the Netherlands, Vietnam, China, Hong Kong, Thailand, Indonesia, and Cambodia.

Ms. Le Thi Thanh Thuy

Thành viên Hội đồng khoa học, Thạc sĩ Kinh tế
Member of the Scientific Council, Economic masters

- **Kinh nghiệm:** 20 năm
- **Chuyên môn:** Tài nguyên và môi trường, kinh tế tuần hoàn, phát triển bền vững, giảm nhẹ phát thải, ứng phó với biến đổi khí hậu theo IPCC

- **Year of Experience:** 20 years
- **Expertise:** Natural resources and environment, circular economy, sustainable development, emission reduction, response to climate change according to IPCC

Mr. Nguyen Duc Thinh

Thành viên Hội đồng khoa học, Cử nhân Công nghệ thông tin
Member of the Scientific Council, Bachelor of IT

- Cử nhân Công nghệ thông tin
- **Kinh nghiệm:** 33 năm
- **Chuyên môn:** Chuyển đổi số, tài sản số , mã hóa tài sản Tín chỉ Carbon CO2 thành chuỗi blockchain, ứng dùng tài chính thanh toán chuỗi blockchain...
-
- Bachelor of IT
- **Experience:** 33 years
  Expertise: Digital transformation, digital assets, tokenization of CO2 Carbon credits into blockchain, financial applications of blockchain payment chains.

Mr. Nguyen Van Linh

Chuyên viên
Specialist

- **Kinh nghiệm:** 12 năm
- **Chuyên môn:** Kinh tế Quản trị, kiểm kê khí nhà kính, giảm nhẹ phát thải, ứng phó với biến đổi khí hậu theo IPCC

- **Year of Experience:** 12 years
- **Expertise:** Management Economics, greenhouse gas inventory, emission mitigation, response to climate change according to IPCC

Ms. Nguyen Thi Man

Chuyên gia
Expert

- Cử nhân kinh tế
- **Kinh nghiệm:** 10 năm
- **Chuyên môn:** Quản lý kinh tế, hệ thống quản lý chất lượng, quản lý năng lượng, kiểm kê khí nhà kính, giảm nhẹ phát thải, ứng phó biến đổi khí hậu theo IPCC

- B.A. in Economics
- **Years of Experience:** 10 years
- **Specialized in:** Economic management, quality management systems, energy management, greenhouse gas inventory, emissions mitigation, and climate change responses in compliance with the IPCC

Mr. Le Duc Thuan

Chuyên viên
Specialist

- Cử nhân Kinh tế
- **Kinh nghiệm:** 7 năm
- **Chuyên môn:** Kinh tế, tài chính kế hoạch

- B.A. in Economics
- **Years of Experience:** 7 years
- **Specialized in:** Economics, financial planning

Ms. Vu Thi Cuc

Thành viên Hội đồng khoa học, Chuyên viên Pháp chế
Member of the Scientific Council, Legal Specialist

- **Kinh nghiệm:** 10 năm
- **Chuyên môn:** Luật học, luật doanh nghiệp, luật linh tế, luật môi trường, Quản lý hành chính

- **Years of Experience:** 10 years
- **Specialized in:** Law studies, business laws, economic laws, environmental laws, Administrative management

Ms. Anh Thi Quynh

Chuyên gia
Expert

- **Kinh nghiệm:** 5 năm
- **Chuyên môn:** Quản lý hành chính, kiểm kê khí nhà kính, giảm nhẹ phát thải, ứng phó biến đổi khí hậu theo IPCC

- **Years of Experience:** 5 years
- **Specialized in:** Administrative management, greenhouse gas inventory, emissions mitigation, and climate change responses in compliance with the IPCC

Mr. Nguyen Trung Hieu

Chuyên viên
Specialist

- **Kinh nghiệm:** 2 năm
- **Chuyên môn:** Kinh tế quản trị, kiểm kê khí nhà kính, giảm nhẹ phát thải, ứng phó biến đổi khí hậu theo IPCC

- **Years of Experience:** 5 years
- **Specialized in:** Management economics, greenhouse gas inventory, emissions mitigation, and climate change responses in compliance with the IPCC

Phòng Thí Nghiệm Môi Trường Vilas 127

VILAS 127 ENVIRONMENTAL LABORATORY

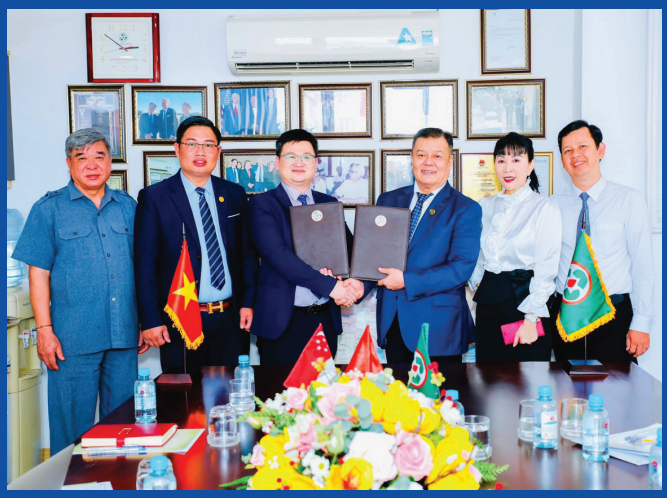

Trung tâm hợp tác với Trung tâm KHCN Môi trường giao thông được trang bị 01 Phòng thí nghiệm mang số hiệu VILAS -127 (Lĩnh vực Cơ học và Hoá học) và những thiết bị khác phục vụ đào tạo và nghiên cứu khoa học, chuyển giao công nghệ.

Hiện tại phòng thí nghiệm đang mang số hiệu VILAS 127, phù hợp với ISO/IEC 17025:2005 về lĩnh vực Cơ học và Hoá học theo quyết định số 148/2003/CNCL của Giám đốc văn phòng công nhận chất lượng - Bộ Khoa học và Công nghệ cấp.

Phòng thí nghiệm đã được Bộ Bộ KH&CN – Bộ GD&ĐT đầu tư dự án trị giá 10 tỷ đồng. Các thiết bị thí nghiệm hầu hết được sản xuất tại các nước G7.

Phòng thí nghiệm Môi trường giao thông đã và đang hỗ trợ đắc lực cho việc thực hiện đề tài nghiên cứu khoa học, dự án chế thử các cấp, các hợp đồng nghiên cứu thiết kế, chuyển giao công nghệ.

NHIỆM VỤ:

- Kiểm kê Khí nhà kính theo Nghị định 06.
- Quan trắc, phân tích các thành phần môi trường đất, nước, không khí,...
- Nghiên cứu công nghệ sử dụng nhiên liệu sạch trên các loại phương tiện vận tải.
- Nghiên cứu công nghệ SXLR các loại phương tiện vận tải chuyên dùng, chuyên chở chất thải rắn và các loại nguyên, nhiên vật liệu cháy nổ, độc hại.
- Nghiên cứu ứng dụng công nghệ cao để sản xuất lắp ráp phương tiện vận tải trong nước và nghiên cứu công nghệ xử lý ô nhiễm môi trường cho các nhà máy SXLR PTVT trong nước.
- Nghiên cứu ứng dụng công nghệ xử lý các chất gây ô nhiễm môi trường.
- Nghiên cứu các công nghệ đồng bộ về tổ chức, về kỹ thuật điều khiển để đảm bảo an.

The cooperation center with the Environment Traffic Science and Technology Center is equipped with Laboratory No. VILAS -127 (Mechanics and Chemistry), along with other facilities for training, scientific research, and technology transfer.

Currently, the laboratory carries the designation VILAS 127, compliant with ISO/IEC 17025:2005 for Mechanics and Chemistry as per Decision No. 148/2003/CNCL by the Director of Quality Accreditation Office - Ministry of Science and Technology.

The laboratory has been invested with a project worth 10 billion VND by the Ministry of Science and Technology - Ministry of Education and Training. Most of the laboratory equipment is manufactured in G7 countries.

The Environment Traffic Laboratory has been and is effectively supporting scientific research projects, testing projects at all levels, research and design contracts, and technology transfer.

TASKS:

- Inventory greenhouse gases according to Decree 06.
- Monitoring and analyzing environmental components of soil, water, and air.
- Researching clean fuel technology for various types of transport vehicles.
- Researching and manufacturing specialized transport vehicles, handling solid waste, and hazardous materials.
- Researching advanced technology for domestic transport vehicle production and environmental pollution treatment for domestic transport vehicle manufacturing plants.
- Researching the application of technology for treating environmental pollutants.
- Researching synchronized organizational and technical control technologies to ensure safety.

Năng Lực Của Trung Tâm
THE CENTER'S CAPACITY

Hội thảo tuyên truyền, phổ biến kiến thức, tập huấn lập báo cáo kiểm kê phát thải khí nhà kính cho doanh nghiệp tại Thành phố Hồ Chí Minh

Ngày 08/10/2023 tại hội trường Thành uỷ Thành phố Hồ Chí Minh, Trung tâm Chứng nhận Chất lượng và Phát triển Doanh nghiệp (QCC) đã tổ chức hội thảo với nội dung tuyên truyền, phổ biến kiến thức, tập huấn lập báo cáo kiểm kê phát thải khí nhà kính cho doanh nghiệp tại Thành phố Hồ Chí Minh theo Nghị định: 06/2022/NĐ-CP ngày 07/01/2022 của Thủ tướng Chính phủ. Hội thảo nhận được sự quan tâm, ủng hộ của các đồng chí Lãnh đạo TW và địa phương, các chuyên gia và đặc biệt là hơn 50 Doanh nghiệp lớn trên địa bàn thành phố Hồ Chí Minh như: Pouyuen, Nhà máy bia Sài Gòn - Củ Chi, Vinawood, Thép thủ Đức, Vinataba, Vissan, Nhựa Duy Tân, Tổng công ty Việt Thắng, Đức Bổn, Thái Anh...

Seminar on Dissemination of Knowledge and Training to prepare greenhouse gas emissions inventory reports for businesses in Ho Chi Minh City

On October 8, 2023, at the Ho Chi Minh City Party Committee Hall, the Quality Certification and Business Development Center (QCC) organized a seminar with an emphasis on knowledge dissemination and training on preparation of greenhouse gas emission inventory reports for businesses in Ho Chi Minh City, according to the Decree No. 06/2022/ND-CP dated January 7, 2022, by the Prime Minister. The seminar received the special attention and support of Central and local leaders, experts, and especially over 50 large enterprises in Ho Chi Minh City such as Pouyuen, Saigon Beer – Cu Chi Factory, Vinawood, Thu Duc Steel, Vinataba, Vissan, Duy Tan Plastics, Viet Thang Corporation, Duc Bon, Thai Anh among others...

Hội thảo tuyên truyền, phổ biến kiến thức, tập huấn lập báo cáo kiểm kê phát thải khí nhà kính cho doanh nghiệp khu vực phía Bắc -2024

Chiều 30-1, tại Hà Nội, Trung tâm Chứng nhận Chất lượng và Phát triển doanh nghiệp (Liên hiệp các Hội Khoa học và Kỹ thuật Việt Nam) tổ chức Hội thảo tuyên truyền, phổ biến kiến thức, tập huấn lập báo cáo kiểm kê phát thải khí nhà kính cho doanh nghiệp khu vực phía Bắc.

Hội thảo được tổ chức với mục đích hỗ trợ các doanh nghiệp đạt được mục tiêu giảm phát, chuyển đổi xanh, hướng đến nền sản xuất bền vững cũng như nâng cao vai trò, trách nhiệm trong việc tham gia thực hiện giảm thiểu phát thải nhà kính theo lộ trình; tuyên truyền, hướng dẫn các quy định của pháp luật và các văn bản có liên quan đến quy định về kiểm kê phát thải khí nhà kính; các cơ chế hỗ trợ thực hiện nghĩa vụ giảm phát thải thông qua sàn giao dịch tín chỉ carbon, cơ chế bù trừ tín chỉ carbon sẽ được áp dụng thử nghiệm từ năm 2025, nhằm hỗ trợ các doanh nghiệp đạt được mục tiêu giảm phát thải, chuyển đổi xanh, hướng đến sản xuất bền vững.

Diễn đàn Doanh nghiệp đổi mới sáng tạo và phát triển tài sản trí tuệ

Sáng 10/01/2024, tại Hà Nội, dưới sự bảo trợ bởi Liên hiệp các Hội Khoa học và Kỹ thuật Việt Nam, Trung tâm đã phối hợp với Cục Sở hữu trí tuệ (Bộ Khoa học và Công nghệ) tổ chức Diễn đàn Doanh nghiệp đổi mới sáng tạo và phát triển tài sản trí tuệ. Diễn đàn xác định khoa học công nghệ và đổi mới sáng tạo là động lực chủ yếu cho tăng trưởng và phát triển bền vững của mỗi quốc gia và tổ chức. Theo đó, vị thế, địa vị của mỗi quốc gia được xác định bởi vị thế, địa vị của quốc gia đó về khoa học công nghệ và đổi mới sáng tạo. Vì thế, khoa học công nghệ và đổi mới sáng tạo là không thể thiếu đối với doanh nghiệp nếu muốn tồn tại và phát triển. Đại diện Uỷ ban nhân dân các tỉnh, thành phố, các Sở, ban, ngành của các địa phương thành phố Hồ Chí Minh, Hoà Bình, An Giang, Điện Biên, Bắc Ninh, Hải Dương, ... đã đến tham dự và lắng nghe chia sẻ của các chuyên gia, nhà khoa học và đông đảo các doanh nghiệp.

Innovative Enterprises and Intellectual Property Development Forum

On the morning of January 10, 2024, in Hanoi, thanks to the sponsorship of the Vietnam Union of Science and Technology Associations, the Center coordinated with the Department of Intellectual Property (Ministry of Science and Technology) to organize the Innovative Enterprises and Intellectual Property Development Forum. The forum identified science, technology, and innovation as the primary driving forces for the growth and sustainable development of each nation and organization. Accordingly, the position and standing of each country are determined by its position and standing in science, technology, and innovation. Thus, science, technology and innovation are indispensable for businesses if they aim to survive and thrive. The forum was attended by the Representatives from the People's Committees of provinces and cities, and various departments and branches from Ho Chi Minh City, Hoa Binh, An Giang, Dien Bien, Bac Ninh, Hai Duong, etc. They engaged in discussions and listened to insights shared by experts, scientists, and numerous business owners.

Workshop for dissemination, knowledge sharing, and training on greenhouse gas emission inventory reporting for businesses in the Northern region - 2024

In the afternoon of January 30th, in Hanoi, the Quality Certification and Business Development Center (under the Vietnam Union of Science and Technology Associations) organized a workshop to disseminate knowledge and provide training on greenhouse gas emission inventory reporting for businesses in the Northern region.

The workshop is organized with the purpose of supporting businesses in achieving emission reduction goals, transitioning to green practices, and moving towards sustainable production, as well as enhancing their roles and responsibilities in implementing greenhouse gas emission reduction schedule; disseminating and providing guidance on legal regulations and related documents regarding greenhouse gas emission inventory reporting requirements, introducing mechanisms to support emission reduction obligations through carbon credit trading platforms and carbon offset mechanisms which will be applied for trial from 2025 in order to assist businesses in achieving emission reduction goals and transitioning to green production practices, ultimately promoting sustainable production.

Năng Lực Của Trung Tâm
THE CENTER'S CAPACITY

Diễn đàn Phát triển Kinh tế năm 2023 với chủ đề "Đổi mới công nghệ, chuyển đổi số - bảo vệ tài nguyên và môi trường"

Hưởng ứng ngày Môi trường thế giới, sáng 2/6, Trung tâm Chứng nhận chất lượng và Phát triển doanh nghiệp (QCC), thuộc Liên hiệp các Hội Khoa học và Kỹ thuật Việt Nam (VUSTA) tổ chức Diễn đàn Phát triển Kinh tế năm 2023 với chủ đề "Đổi mới công nghệ, chuyển đổi số - bảo vệ tài nguyên và môi trường". Diễn đàn nhận được sự ủng hộ và hưởng ứng của uỷ ban nhân dân các tỉnh thành phố: An Giang, Bắc Ninh, Bình Dương, Bình Thuận, Cà Mau, Cao Bằng, Bạc Liêu, Hà Nam, Kiên Giang, Ninh Bình, Hà Nam, Hải Phòng, Lào Cai, Lai Châu, Lâm Đồng, Nghệ An, Quảng Ngãi, Quảng Ninh, Vĩnh Phúc, TP. Hồ Chí Minh, Vĩnh Long ... cùng các chuyên gia, các nhà khoa học để cùng tham gia thảo luận, chia sẻ kinh nghiệm từ các góc độ chuyên gia môi trường, kinh doanh - doanh nghiệp, xu hướng kinh tế xanh; các cam kết của Việt Nam khi tham gia Công ước khung của Liên hợp quốc về biến đổi khí hậu; vấn đề thuế các-bon... đang đặt ra yêu cầu cho các doanh nghiệp Việt Nam cần phải đổi mới để bắt kịp xu thế mới nếu không sẽ bị giảm sức cạnh tranh và bị mất cơ hội tiến sâu vào chuỗi giá trị toàn cầu.

Economic Development Forum 2023 with the Theme of "Technology Innovation, Digital Transformation, - Protection of Natural Resources and Environment"

In response to World Environment Day, on the morning of June 2, the Quality Certification and Business Development Center (QCC), under the Vietnam Union of Science and Technology Associations (VUSTA), organized the Economic Development Forum 2023 with the theme of "Technology Innovation, Digital Transformation, - Protection of Natural Resources and Environment". The forum received supports and responses from the People's Committee from many provinces and cities, including An Giang, Bac Ninh, Binh Duong, Binh Thuan, Ca Mau, Cao Bang, Bac Lieu, Ha Nam, Kien Giang, Ninh Binh, Ha Nam, Hai Phong, Lao Cai, Lai Chau, Lam Dong, Nghe An, Quang Ngai, Quang Ninh, Vinh Phuc, Ho Chi Minh City, Vinh Long and others, with the attendance of experts and scientists who shared their experiences and discussed the topics from their perspective on environmental issues, business practices and enterprise challenges, and green economic trends. Vietnam's commitments to the United Nations Framework Convention on Climate Change and carbon tax issues are requiring Vietnamese businesses to innovate to keep up with new trends; otherwise, they will lose competitiveness and miss the opportunity to integrate deeply into the global value chain.

Quy Trình Kiểm Kê
THE INVENTORY PROCESS

Để có thể đưa ra báo cáo chính xác về kết quả kiểm kê khí nhà kính, trung tâm QCC chúng tôi sẽ tiến hành thực hiện thông qua 4 bước:

To provide accurate reports on greenhouse gas inventory results, our QCC will follow a process consisting of four steps:

STEP 01

THU THẬP DỮ LIỆU/ DATA COLLECTION

Xác định và thu thập dữ liệu về hoạt động sản xuất, sử dụng năng lượng và quy trình sản xuất.

Identify and collect data on production activities, energy use, and manufacturing processes.

STEP 02

PHÂN TÍCH/ ANALYSIS

Sử dụng các công cụ và phương pháp phân tích để xác định lượng khí thải và nguồn gốc của chúng.

Utilize analytical tools and methods to determine the amount of gas emissions and their sources.

STEP 03

ĐO LƯỜNG/ MEASUREMENT

Sử dụng các thiết bị chính xác và phù hợp để đo lường lượng khí thải từ các nguồn cụ thể.

Use accurate and appropriate devices to measure the emissions from specific sources.

STEP 04

LẬP BÁO CÁO VÀ ĐÁNH GIÁ/REPORTING AND EVALUATION

Tổ chức và biên soạn báo cáo chi tiết về kết quả kiểm kê và đánh giá ảnh hưởng của khí thải.

Organize and compile a detailed report on the inventory results and evaluate the impact of emissions.

Các Dự Án Đã Hợp Tác Thực Hiện
COLLABORATIVE PROJECTS COMPLETED

Stt No	Chủ đầu tư Investor	Tên dự án Name of project	Giá trị (VNĐ) Value (VND)	Địa điểm Location
01	Đường sắt Việt Nam Vietnam Railway	ĐTM Dự án Dự án lập lại trật tự HLAT trên các tuyến đường sắt theo QĐ1856/QĐ-TTg, giai đoạn 2 (2009-2010) – TDA 2. Project Management for the Restoration of Order on Railways according to Decision 1856/QD-TTg, Phase 2 (2009-2010) - Project Management Unit 2.	1.068.000.000	Các tỉnh có tuyến ĐS đi qua
02	Sở GTVT Phú Thọ Phu Tho Department of Transport	ĐTM dự án Xây dựng cầu Đồng Quang. Project Management for the Construction of Dong Quang Bridge.	410.000.000	Phú Thọ và Hà Nội
03	Tổng Cục Đường bộ, BQL Dự án 5 Vietnam Road Administration, Project Management Unit 5	Lập báo cáo Đánh giá tác động môi trường cho Dự án đầu tư xây dựng tuyến tránh thị xã Ninh Hòa (Km0-Km2+896,97) và cải tạo nâng cấp tuyến QL26 đoạn Km3+411-Km11+504 (tỉnh Khánh Hòa) và Km91+383-Km98+800 (tỉnh Đắk Lắk) theo hình thức Hợp đồng BOT. Preparation of Environmental Impact Assessment Report for the Investment Project of constructing the bypass route of Ninh Hoa town (from Km0 to Km2+896.97) and upgrading and renovating National Highway 26 sections from Km3+411 to Km11+504 (Khanh Hoa province) and from Km91+383 to Km98+800 (Dak Lak province) under the BOT (Build-Operate-Transfer) form.	467.000.000	Khánh Hòa, Đăk Lăk
04	Công ty TNHH Nhà nước MTV State-owned Enterprise	Lập báo cáo ĐTM Dự án Trồng mới và chăm sóc cao su tại xã Ngân Thủy, huyện Lệ Thủy, tỉnh Quảng Bình. Preparation of Environmental Impact Assessment Report for the Project of planting new rubber trees and caring for rubber trees in Ngan Thuy commune, Le Thuy district, Quang Binh province.	280.000.000	Quảng Bình
05	Sở GTVT Hải Phòng Hai Phong Department of Transport	Lập báo cáo đánh giá tác động môi trường dự án Xây dựng cầu vượt Lê Hồng Phong với đường Nguyễn Bỉnh Khiêm, Hải Phòng. Preparation of Environmental Impact Assessment Report for the Construction Project of Le Hong Phong Overpass with Nguyen Binh Khiem Street, Hai Phong.	267.000.000	Hải Phòng
06	Công ty TNHH Elentec Việt Nam Elentec Vietnam	Lập Đề án BVMT chi tiết nhà xưởng công ty TNHH Elentec Việt Nam Preparation of Detailed Environmental Protection Project for the factory premises of Elentec Vietnam Limited Liability Company.	147.000.000	Hà Nội
07	Sở GTVT Hải Phòng Hai Phong Department of Transport	Lập báo cáo đánh giá tác động môi trường dự án cải tạo, mở rộng đường Ngô Quyền, Hải Phòng. Preparation of Environmental Impact Assessment Report for the renovation and expansion project of Ngo Quyen Street, Hai Phong.	150.000.000	Hải Phòng

Các Dự Án Đã Hợp Tác Thực Hiện
COLLABORATIVE PROJECTS COMPLETED

Stt No	Chủ đầu tư Investor	Tên dự án Name of project	Giá trị (VNĐ) Value (VND)	Địa điểm Location
08	Tập đoàn Mường Thanh Muong Thanh Group	Lập Đề án bảo vệ môi trường chi tiết của Tổ hợp trạm trộn bê tông tự động năng suất 2x160m3/h tại Khu đô thị Thanh Hà A, quận Hà Đông. Preparation of Detailed Environmental Protection Project for the Automated Concrete Mixing Station Complex with a capacity of 2x160m3/h at Thanh Ha A Urban Area, Ha Dong District.	80.000.000	Hà Nội
09	Ban QLDA 7 Project Management Board 7	Lập báo cáo đánh giá tác động môi trường dự án mở rộng QL1 đoạn qua thành phố Tân An, Long An. Preparation of Environmental Impact Assessment Report for the expansion of National Highway 1 section passing through Tan An City, Long An Province.	418.000.000	Long An
10	Ban QLDA 4, Tổng Cục Đường bộ Việt Nam Project Management Board 4, Vietnam Road Administration	Lập kế hoạch BVMT dự án Lamrp (xây dựng cầu) trên địa bàn Thanh Hóa, Ninh Bình). Environmental Protection Plan for Lamrp Project (bridge construction) in Thanh Hoa and Ninh Binh provinces.	450.000.000	Thanh Hóa, Ninh Bình
11	Công ty CP Tập đoàn Thăng Long Thang Long Corporation Joint Stock Company	Lập báo cáo ĐTM dự án xây dựng thủy điện Yên Hà Environmental Impact Assessment Report for the construction project of Yen Ha hydroelectric power plant (Lao Cai).	425.000.000	Lào Cai
12	UBND TP. Nam Định People's Committee of Nam Dinh City	Báo cáo ĐTM Dự án xây dựng hạ tầng Khu đô thị nam sông Đào. Environmental Impact Assessment Report for the infrastructure construction project of South Dao River Urban Area.	425.000.000	Nam Định
13	Công ty TNHH xây dựng - chuyển giao Hoàng Long Hoang Long Construction and Transfer Limited Liability Company	Lập ĐTM Dự án Khu dân cư xã Vũ Phúc, thành phố Thái Bình. Environmental Impact Assessment Report for the residential area project in Vu Phuc commune, Thai Binh city.	457.326.000	Thái Bình
14	Ban QLDA giao thông Nam Định Nam Dinh Transport Infrastructure Management Board	Lập ĐTM Dự án xây dựng tuyến đường bộ ven biển, đoạn qua tỉnh Nam Định. Environmental Impact Assessment Report for the construction of a coastal road section through Nam Dinh province.	492.465.000	Nam Định
15	Ban QLDA ĐTXD công trình Giao thông Hải Phòng Hai Phong Transport Infrastructure Construction Investment and Development Project Management Board	Lập ĐTM Dự án xây dựng tuyến đường từ cầu Lạng Am, xã Lý Học huyện Vĩnh Bảo đến đường bộ ven biển, Hải Phòng. Environmental Impact Assessment Report for the construction project of a road from Lang Am Bridge, Ly Hoc commune, Vinh Bao district to the coastal road, Hai Phong.	429.000.000	Hải Phòng

Các Dự Án Đã Hợp Tác Thực Hiện
COLLABORATIVE PROJECTS COMPLETED

Stt No	Chủ đầu tư Investor	Tên dự án Name of project	Giá trị (VNĐ) Value (VND)	Địa điểm Location
16	Ban QLDA ĐTXD huyện Tứ Kỳ Project Management Board of Construction in Tu Ky District	ĐTM dự án: Xây dựng tuyến tránh đường tỉnh 392, huyện Tứ Kỳ Project Management for: Construction of bypass road for provincial road 392, Tu Ky district.	475.620.000	Hải Dương
17	Ban QLDA GT Long An Long An Transport Infrastructure Construction Investment and Development Project Management Board	ĐTM dự án: Dự án thành phần 7: Xây dựng đường Vành đai 3 đoạn qua tỉnh Long An Project Management for: Component project 7: Construction of Belt Road 3 section through Long An province.	494.767.000	Long An
18	Ban QLDA ĐTXD GT TP Hà Nội Transport Infrastructure Construction Investment and Development Project Management Board in Hanoi City	ĐTM dự án: Xây dựng đường song hành (đường đô thị) địa phận thành phố Hà Nội thuộc Dự án đầu tư xây dựng đường Vành đai 4 - Vùng Thủ đô Hà Nội. Project Management for: Construction of parallel road (urban road) in Hanoi city under the investment project of constructing Belt Road 4 - Hanoi Capital Region.	420.519.000	Hà Nội
19	Ban QLDA ĐTXD huyện Thanh Miện Project Management Board of Construction in Thanh Mien District	ĐTM dự án: Cải tạo, nâng cấp đường huyện 195, đoạn từ Km0 – Km4+300, huyện Thanh Miện ĐTM dự án Đầu tư xây dựng đường. Project Management for: Renovation and upgrading of district road 195, section from Km0 to Km4+300, Thanh Mien district.	367.310.000	Hải Dương
20	Becamex Becamex	Vành đai 4 Thành phố Hồ Chí Minh đoạn từ cầu Thủ Biên - sông Sài Gòn (giai đoạn 1). Project Management for: Investment in construction of Belt Road 4 in Ho Chi Minh City, section from Thu Bien Bridge to Sai Gon River (Phase 1).	1.981.595.000	Bình Dương
21	Công ty Quality Sale - Nhật Bản Quality Sale Company - Japan	Thí nghiệm xác định mức độ tiêu hao nhiên liệu phân tích khí thải đối với ôtô. Experiment to determine fuel consumption and analyze exhaust emissions for automobiles.	299.310.000	Các tỉnh phía Bắc Việt Nam
22	Ban QL Dự án 5 Project Management Board 5	Quan trắc, lập báo cáo ĐTM Dự án mở rộng QL26. Monitoring, and preparation of Environmental Impact Assessment Report for the expansion of National Highway 26.	467.000.000	Khánh Hòa, Đắk Lắk
23	Tổng công ty tư vấn xây dựng thủy lợi Việt Nam Project Management Board 5 of Vietnam Water Resources Consultant Corporation	Phân tích Môi trường phục vụ báo cáo ĐTM Dự án: Nâng cấp hệ thống công trình thủy lợi Thạch Nham, tỉnh Quảng Ngãi. Environmental analysis to serve the Environmental Impact Assessment Report: Upgrading the irrigation system of Thach Nham, Quang Ngai province.	118.405.500	Quảng Ngãi
	Công ty TNHH MTV CICO501 BOT QL26 CICO501 BOT Company for National Highway 26	Quan trắc, Giám sát môi trường trong giai đoạn thi công Dự án mở rộng QL26. Environmental monitoring and supervision during the construction phase of the National Highway 26 expansion project.	522.000.000	Khánh Hòa, Đắk Lắk

Các Dự Án Kiểm Kê Khí Nhà Kính Đã Và Đang Triển Khai

GREENHOUSE GAS INVENTORY PROJECTS COMPLETED AND ONGOING

Stt No	Tên các dự án lò hơi (Theo hợp đồng số 02/2024/ HDDV/QCC-TTG) The names of the boiler projects (According to contract No. 02/2024/ HDDV/QCC-TTG)	Năm thực hiện Year of implementation	Giá trị (VNĐ) Value (VND)
01	Công ty CP Nước Giải Khát Chương Dương Chương Dương Beverage Joint Stock Company	2024 -2025	328,829,273
02	CN Công Ty CP Rượu Bình Tây - Nhà Máy Cồn Rượu Bình Dương Binh Tay Alcohol Joint Stock Company - Binh Duong Alcohol Factory	2024 -2025	328,829,273
03	Công ty CP Dệt May Huế Hue Textile Joint Stock Company	2024 -2025	328,829,273
04	Tổng Công ty Công nghiệp Dầu Thực vật Việt Nam - Công Ty CP Vocarimex Vietnam Vegetable Oil Industry Corporation - Vocarimex Joint Stock Company	2024 -2025	328,829,273
05	Công ty CP Bao Bì Bia Sài Gòn Saigon Beer Packaging Joint Stock Company	2024 -2025	328,829,273
06	Công ty CP Tập Đoàn Bia Sài Gòn Bình Tây Saigon Binh Tay Beer Corporation Joint Stock Company	2024 -2025	328,829,273
07	Công ty TNHH Bia Huế Hue Beer Limited Liability Company	2024 -2025	328,829,273
08	Công ty Cp Bia Sài Gòn Miền Trung Saigon Central Vietnam Beer Joint Stock Company	2024 -2025	328,829,273
09	Công Ty CP Dệt May Huế Hue Textile Joint Stock Company	2024 -2025	328,829,273
10	Công ty CP Thương mại & Vận tải Saco Đại Thành (đổi tên là Công Ty TNHH SXTM Mai Anh) Saco Dai Thanh Trading and Transport Joint Stock Company (renamed as Mai Anh Trading and Transport Limited Liability Company)	2024 -2025	328,829,273
11	Công Ty CP Thực phẩm Cholimex Cholimex Food Joint Stock Company	2024 -2025	328,829,273
12	Công Ty CP Bia Sài Gòn Ninh Thuận Sagota (NM2) Saigon Ninh Thuan Sagota Beer Joint Stock Company (NM2)	2024 -2025	328,829,273
13	Công Ty CP Bia Sài Gòn Ninh Thuận Sagota (NM1) Saigon Ninh Thuan Sagota Beer Joint Stock Company (NM1)	2024 -2025	328,829,273
14	Công ty CP Bia Sài Gòn Sông Lam Saigon Song Lam Beer Joint Stock Company	2024 -2025	328,829,273
15	Công ty CP Tập Đoàn Bia Sài Gòn Bình Tây Saigon Binh Tay Beer Corporation Joint Stock Company	2024 -2025	328,829,273
16	Công Ty CP Bia Sài Gòn - Phủ Lý Saigon - Phu Ly Beer Joint Stock Company	2024 -2025	328,829,273
17	Công Ty TNHH KIDO - NHÀ BÈ KIDO Joint Stock Company - Nha Be	2024 -2025	328,829,273

Các Dự Án Kiểm Kê Khí Nhà Kính Đã Và Đang Triển Khai

GREENHOUSE GAS INVENTORY PROJECTS COMPLETED AND ONGOING

Stt No	Tên các dự án lò hơi (Theo hợp đồng số 02/2024/ HDDV/QCC-TTG) The names of the boiler projects (According to contract No. 02/2024/ HDDV/QCC-TTG)	Năm thực hiện Year of implementation	Giá trị (VNĐ) Value (VND)
18	Công ty CP Bao Bì Biên Hòa Bien Hoa Packaging Joint Stock Company	2024 -2025	328,829,273
19	Công ty TNHH Nước Giải Khát Cocacola Việt Nam Coca-Cola Vietnam Limited Liability Company	2024 -2025	328,829,273
20	CN Tổng Công Ty CP Bia-Rượu-Nước Giải Khát SG - Nhà Máy Bia SG Củ Chi SG Beer-Alcohol-Beverage Corporation Joint Stock Company - SG Beer Factory Cu Chi	2024 -2025	328,829,273
21	Công ty CP Cao su Đà Nẵng 1 Da Nang Rubber Joint Stock Company 1	2024 -2025	328,829,273
22	Công ty CP Cao su Đà Nẵng 2 Da Nang Rubber Joint Stock Company 2	2024 -2025	328,829,273
23	Công ty CP Cao su Đà Nẵng 3 Da Nang Rubber Joint Stock Company 3	2024 -2025	328,829,273
24	Công ty CP Cao su Đà Nẵng 4 Da Nang Rubber Joint Stock Company 4	2024 -2025	328,829,273
25	Công ty CP Cao su Đà Nẵng 5 Da Nang Rubber Joint Stock Company 5	2024 -2025	328,829,273
26	Công ty CP Cao su Đà Nẵng 6 Da Nang Rubber Joint Stock Company 6	2024 -2025	328,829,273
27	Công ty Cổ Phận Tập Đoàn Bao Bì Sài Gòn (Tên cũ: BB Sabeco Sông Lam) Saigon Packaging Corporation Joint Stock Company (Formerly: BB Sabeco Song Lam)	2024 -2025	328,829,273
28	Công ty TNHH Giấy Yuen Foong Yu Đồng Nai Yuen Foong Yu Paper Co., Ltd. - Dong Nai	2024 -2025	328,829,273
29	Công ty CP Tập Đoàn Bia Sài Gòn Bình Tây Saigon Binh Tay Beer Corporation Joint Stock Company	2024 -2025	328,829,273
30	Công ty CP Bao bì Sabeco - Đồng Tháp Sabeco Packaging Joint Stock Company - Dong Thap	2024 -2025	328,829,273
31	Công ty CP Công Nghiệp Cao su Miền Nam Southern Rubber Industry Joint Stock Company	2024 -2025	328,829,273
32	Công Ty Phát Triển Kinh Tế Duyên Hải Duyen Hai Economic Development Corporation	2024 -2025	328,829,273
33	Tổng Công Ty Cổ Phần Bia-Rượu-Nước Giải Khát Hà Nội Hanoi Beer-Alcohol-Beverage Corporation Joint Stock Company	2024 -2025	328,829,273
34	Công Ty TNHH MTV Hoa Sen Nhơn Hội-Bình Định Hoa Sen Nhon Hoi Co., Ltd. - Binh Dinh	2024 -2025	328,829,273

Các Dự Án Kiểm Kê Khí Nhà Kính Đã Và Đang Triển Khai
GREENHOUSE GAS INVENTORY PROJECTS COMPLETED AND ONGOING

Stt No	Tên các dự án lò hơi (Theo hợp đồng số 02/2024/ HDDV/QCC-TTG) The names of the boiler projects (According to contract No. 02/2024/ HDDV/QCC-TTG)	Năm thực hiện Year of implementation	Giá trị (VNĐ) Value (VND)
35	Công Ty TNHH MTV Hoa Sen Nghệ An Hoa Sen Nghe An Co., Ltd	2024 -2025	328,829,273
36	Công ty TNHH MTV Giấy SG Mỹ Xuân SG My Xuan Paper Co., Ltd	2024 -2025	328,829,273
37	Công ty CP VINACAFE Biên Hòa VINACAFE Bien Hoa Joint Stock Company	2024 -2025	328,829,273
38	Công ty TNHH Bia Huế Hue Beer Limited Liability Company	2024 -2025	328,829,273
39	Chi nhánh công ty TNHH Duy Đại tại T.T.huế-Xí nghiệp XNK Thủy sản Hương Giang Branch of Duy Dai Company Limited in Hue - Huong Giang Seafood Import and Export Enterprise	2024 -2025	328,829,273
40	CN Công Ty Cổ Phần Sữa Quốc Tế - Nhà Máy Sữa Quốc Tế Củ Chi (IDP) SG International Dairy Corporation Joint Stock Company - SG International Dairy Factory Cu Chi (IDP)	2024 -2025	328,829,273
41	Công Ty CP Glove Đại Nam Dai Nam Glove Joint Stock Company	2024 -2025	328,829,273

Dự Án Thương Mại Hoá Tín Chỉ Carbon
CARBON CREDIT COMMERCIALIZATION PROJECT

Stt No	Tên đơn vị Unit name	Nội dung chuyển giao Transfer content	Số lượng tín chỉ carbon The quantity of carbon credits
01	Công ty cổ phần tập đoàn Tín Thành Tin Thanh Corporation Joint Stock Company	Tín chỉ Carbon	1.000.000
02	Tin Thanh Financial Global Carbon Credit Tin Thanh Financial Global Carbon Credit	Tín chỉ Carbon	50.000.000
...	...	....	....

Giải Pháp Và Dịch Vụ Cung Cấp
SOLUTIONS AND SERVICES

Tư vấn và lập báo cáo kiểm kê khí nhà kính

- Trung tâm Chứng nhận Chất lượng và Phát triển Doanh nghiệp là đơn vị được Bộ Khoa học và Công nghệ phê duyệt thực hiện dịch vụ kiểm kê khí nhà kính theo theo nghị định: 06/2022/NĐ-CP ngày 07/01/2022 của Thủ tướng Chính phủ.
- QCC có đội ngũ các chuyên gia hàng đầu trong lĩnh vực quản lý chất lượng, được đào tạo về kiểm kê khí nhà kính theo quy định của Công ước khung của Liên hợp quốc về biến đổi khí hậu.
- Đào tạo và xây dựng cho doanh nghiệp đội ngũ kỹ thuật viên Kiểm kê khí nhà kính theo quy định.
- Xây dựng quy trình làm việc khoa học, uy tín, hiệu quả.
- Cung cấp dịch vụ trọn gói, không phát sinh chi phí.

Providing consultancy and preparation of Greenhouse Gas Inventory Reports

- With the approval of the Ministry of Science and Technology, the Quality Certification and Business Development Center provide greenhouse gas inventory services according to the Decree No. 06/2022/ND-CP dated January 7, 2022 by the Prime Minister.
- QCC has developed a team of top experts in quality management who were trained in greenhouse gas inventory under the United Nations Framework Convention on Climate Change regulations.
- Provide training and develop a team of greenhouse gas inventory technicians for businesses under the regulations.
- Establish a scientific, reputable and efficient working process.
- Provide full-package services without additional costs.

Giải pháp giảm nhẹ phát thải khí nhà kính

- Dự án phát triển sản phẩm PlauMai Eco - Một sản phẩm khoa học công nghệ dùng cho các máy móc công trình động cơ đốt trong sử dụng xăng, dầu giúp:

  - Giảm 10 - 15% nhiên liệu xăng dầu.

  - Giảm 70% lượng phát thải khí nhà kính của các phương tiện, máy móc thiết bị sử dụng xăng, dầu.
- Dự án ứng dụng khoa học công nghệ, chuyển đổi số bảo vệ tài nguyên và môi trường thông qua các ứng dụng.
- Triển khai giải pháp Công nghệ tái tạo năng lượng ESD giảm mức tiêu thụ điện năng thông qua cải thiện năng lượng của Công ty K-World Research and Development Hàn Quốc.
- Triển khai giải pháp Dùng nồi hơi đốt tiết kiệm than của công ty Liaoning Bidao Technology Trung Quốc. Nhận chuyển giao các dự án, sản phẩm của Hàn Quốc, Nhật Bản để nghiên cứu ứng dụng cho các doanh nghiệp tại Việt Nam.
- Đầu mối thông tin dữ liệu rừng để sử dụng cho việc cân bằng lượng phát thải, mua bán, trao đổi, đấu giá tín chỉ các bon.
- Dịch vụ lập kế hoạch giảm nhẹ chọn gói, hiệu quả, tiết kiệm chi phí.

Providing solutions to Greenhouse Gas Emission Reduction

- PlauMai Eco Product Development Project - A scientific and technological product designed for internal combustion engines that use gasoline or diesel. This product aims to:

  - Reduce fuel consumption by 10-15%.

  - Decrease greenhouse gas emissions by 70% from vehicles and machinery using gasoline or diesel.
- Projects of Applying Science and Technology to protect the resources and environment via apps.
- Deploying the ESD Renewable Energy Technology solution to reduce electricity consumption by improving the energy efficiency of K-World Research and Development Company, Korea.
- Implementing the solution of using Energy-Efficient Coal-Fired Boilers from Liaoning Bidao Technology. We also accept the transfer of projects and products from South Korea and Japan to research application of these for Vietnamese enterprises.
- Information Hub for Forest Data, using for balancing emissions, trading, exchanging and auctioning carbon credits.
- Providing comprehensive, efficient, and cost-effective packages for emission reduction planning.

Máy móc và thiết bị / Machinery and equipment

STT	TÊN THIẾT BỊ	SỐ HIỆU	TÍNH NĂNG KỸ THUẬT
1	Thiết bị đo khí thải IMR 2800	Mỹ	Đo khí thải ống xả của phương tiện giao thông, ống khói
2	Thiết bị đo khói thải động cơ Ôtô chạy xăng và đo khói thải ống khói	IMR – 2800 AIMR/Mỹ - 2006	Thiết bị được bảo quản trong vali đựng bằng nhôm. Xác định được O2,CO, NO,HC. Nhiệt độ môi trường NO2,SO2, nhiệt độ khí cháy. Tự chuẩn máy. Hiển thị đồng thời 6 thông số trên màn hình
3	Máy lấy mẫu khí	HS – 7 KIMOTO/Nhật Bản - 2006	Lưu lượng: 0.5 - 2 lit/ phút Đặt thời gian lấy mẫu: 1 - 999 phút. Thời gian chạy liên tục. Thiết bị gồm bơm lấy mẫu khí đa năng
4	Máy đo nhanh khí CO, SO2	Hàn Quốc	Đo nhanh ngoài hiện trường các chỉ tiêu CO, SO2
5	Thiết bị đo khí thải động cơ xăng	Bridge/Mỹ - 2006	Đo thành phần khí xả trong các phương tiện chạy xăng, với các thống số đo: CO, CO2, HC, NOx, O2
6	Thiết bị đo khói thải động cơ Diezel	SPX/Anh - 2006	Đo nồng độ muội khói của khí xả trong các phương tiện chạy diezen để đánh giá được mức độ ô nhiễm của động cơ xả khói
7	Thiết bị đo khí độc cầm tay	Model: Multilog 2006 Metrosonic - Quest/Mỹ - 2006	Đo nhanh các khí độc trong môi trường
8	Thiết bị lấy mẫu khí	DESAGA 312/Đức - 2006	Lấy mẫu khí trong môi trường nghiên cứu dưới dạng dung dịch
9	Máy đo vi khí hậu	Hàn Quốc	Đo đồng thời các chỉ tiêu nhiệt độ, độ ẩm,áp suất khí quyển và tốc độ gió theo các quy chuẩn hiện hành
10	Thiết bị đo khí thải E4500	Mỹ	Đo khí thải ống xả của phương tiện giao thông, ống khói

No	EQUIPMENT NAME	CODE	TECHNICAL FEATURES
1	IMR 2800 exhaust gas measuring device	USA	Measure exhaust emissions from vehicles and smokestacks
2	Equipment for measuring exhaust fumes from gasoline-powered cars and chimney exhaust fumes	IMR – 2800 AIMR/USA - 2006	The device is stored in an aluminum suitcase. It identifies O2, CO, NO, HC, ambient temperature of NO2 and SO2, and combustion gas temperature. It has self-calibration capabilities and simultaneously displays 6 parameters on the screen
3	Gas sampler	HS – 7 KIMOTO/Japan - 2006	Flow: 0.5 - 2 liters/minute. Sampling time setting: 1 - 999 minutes. Continuous running time. The equipment includes a versatile gas sampling pump
4	Quick-measuring detector for CO and SO2	Korea	Measures on-site levels of CO, SO2 quickly
5	Gasoline engine exhaust gas analyzer	Bridge/USA - 2006	Measures the exhaust gas components in gasoline-powered vehicles, including the following parameters: CO, CO2, HC, NOx, O2
6	Exhaust smoke meter for diesel engines	SPX/UK - 2006	Measures the particulate matter concentration in the exhaust gases of diesel-powered vehicles to evaluate the pollution level of the smoke emitting engine
7	Handheld toxic gas detector	Model: Multilog 2006 Metro-sonic - Quest/USA - 2006	Quickly measure toxic gases in the environment
8	Gas sampling equipment	DESAGA 312/Germany-2006	Gas sampling in aqueous solution
9	Microclimate meter	Korea	Simultaneously measures temperature, humidity, atmospheric pressure and wind speed according to current standards
10	E4500 exhaust emission analyzer	America	Measures exhaust emissions from vehicles and smokestacks

Lợi Ích Từ Giải Pháp Và Dịch Vụ Của Trung Tâm

BENEFITS FROM THE CENTER'S SOLUTIONS AND SERVICES

Chúng tôi cung cấp dịch vụ kiểm kê khí thải nhà kính với mục tiêu đo lường, đánh giá, và theo dõi lượng khí thải phát thải từ các nguồn khác nhau, lập báo cáo kiểm kê khí nhà kính. **Mục đích chính là để xác định lượng khí thải CO2, methane, và các chất khí thải khác; từ đó đánh giá ảnh hưởng của khí thải đối với biến đổi khí hậu để phân tích và đưa ra giải pháp giảm thiểu khí thải tối đa, giúp doanh nghiệp:**

We provide greenhouse gas inventory services with the purposes of measuring, evaluating, and monitoring the amount of emissions from various sources, and then compiling greenhouse gas inventory reports. **The main purpose is to determine the amounts of CO2, methane, and other emissions, then evaluate the impact of emissions on climate change to analyze and propose solutions to emission minimization. This helps businesses to:**

1

TUÂN THỦ PHÁP LUẬT:
Đảm bảo tuân thủ các quy định và tiêu chuẩn về khí thải nhà kính, không bị các yếu tố pháp lý ảnh hưởng đến tình hình sản xuất kinh doanh và phát triển của doanh nghiệp.

COMPLY WITH THE LAW:
Ensure the businesses comply with regulations and standards regarding greenhouse gas emissions, preventing legal issues from affecting business operations and development.

2

TỐI ƯU HÓA NĂNG SUẤT:
Xác định cơ hội giảm thiểu khí thải, tối ưu hóa sử dụng nguồn năng lượng từ đó nâng cao hiệu suất và chất lượng sản phẩm.

OPTIMIZE PRODUCTIVITY:
Identify opportunities to reduce emissions, optimize energy use, enhancing efficiency and product quality.

3

XÂY DỰNG HÌNH ẢNH BỀN VỮNG:
Góp phần tạo dựng nên hình ảnh phát triển bền vững của doanh nghiệp, tăng thiện cảm và thu hút khách hàng nhạy cảm với môi trường

STRENGTHEN SUSTAINABLE IMAGE:
Contribute to creating a sustainable image for businesses, improving reputation, and attracting eco-conscious customers.

4

GIẢM CHI PHÍ:
Phát hiện cơ hội giảm chi phí qua việc quản lý hiệu suất năng lượng và khí thải.

REDUCE COSTS:
Find cost-efficient opportunities through energy performance and emission management.

Đối Tác Tiêu Biểu
MAJOR PARTNERS

Chúng tôi tự hào là một trung tâm thuộc Liên hiệp các Hội Khoa học và Kỹ thuật Việt Nam đã hợp tác cùng các cơ quan, đơn vị, doanh nghiệp, công ty lớn đa ngành nghề, đa lĩnh vực ở cả trong và ngoài nước với các dự án tiêu biểu có kết quả được đánh giá cao về khả năng giảm phát thải khí nhà kính cũng như thúc đẩy sự phát triển không ngừng trong doanh nghiệp như:

We are proud to be a center under the Vietnam Union of Science and Technology Associations (VUSTA) that has established collaboration with various organizations, government agencies, large, multi-industry and diverse enterprises and companies, both domestically and internationally, on prominent projects whose results are highly appreciated for their ability to reduce greenhouse gas emissions and promote continuous development in businesses. They include:

Ủy Ban nhân dân các tỉnh, thành phố trực thuộc trung ương;

Các Sở, Ban, Ngành các tỉnh, thành phố trực thuộc trung ương

Các cơ quan báo chí đã đồng hành, tuyên truyền cho các hoạt động của Trung tâm như:

The press agencies that have supported and promoted the activities of the Center include:

Cùng các tạp chí khoa học trong và ngoài nước.
Other local and international scientific journals

Các tập đoàn, tổng công ty đã từng hợp tác với Trung tâm như:

Corporations and enterprises that have collaborated with the Center include:

Cam Kết Cùng Hợp Tác Phát Triển
COMMITMENTS TO COOPERATION FOR MUTUAL DEVELOPMENT

Bằng tất cả năng lực của đội ngũ chuyên gia, những thành tựu, chứng chỉ và chứng nhận mà Trung tâm Chứng nhận Chất lượng và Phát triển Doanh nghiệp (QCC) đã đạt được; chúng tôi cam kết sẽ cùng hợp tác chặt chẽ với Quý công ty, đối tác để đạt được những kết quả đáng kể và xây dựng một tương lai bền vững cho doanh nghiệp, bởi các tiêu chí:

With all the capabilities of our experts, the achievements, certificates and certifications that the Quality Certification and Business Development Center (QCC) has obtained, we are committed to establishing close cooperation with our valued customers and partners to achieve significant results and create a sustainable future for your business, based on the following criteria:

TƯ VẤN NÂNG CAO HIỆU QUẢ:
Cung cấp tư vấn toàn diện, sâu rộng về các giải pháp giảm nhẹ phát thải và tối ưu hóa hiệu suất năng lượng, nhằm đảm bảo rằng mọi phương pháp thực hiện đều mang lại hiệu quả tối đa.

ENHANCED EFFICIENCY CONSULTANCY:
We provide comprehensive, in-depth consultancy on emission reduction solutions and energy efficiency to ensure that all implemented methods yield the maximum results.

HỖ TRỢ TỐI ĐA:
Chúng tôi sẵn sàng hỗ trợ Quý công ty trong mọi giai đoạn báo cáo, nghiên cứu trên hành trình kiểm kê và giảm phát thải khí nhà kính.

MAXIMUM SUPPORT:
We are willing to assist you at every stage of reporting and research on greenhouse gas inventory and emission reduction.

GIẢI PHÁP ĐA DẠNG:
Chúng tôi sẽ cung cấp các giải pháp đa dạng và linh hoạt, phù hợp nhất với nhu cầu cụ thể của Quý công ty để phục vụ các mô hình dự án sản xuất và phát triển.

DIVERSE SOLUTIONS:
We provide diverse and flexible solutions that meet the specific needs of your company to serve various production and development project models.

TUÂN THỦ PHÁP LUẬT:
Tất cả các hoạt động của Trung tâm đều tuân thủ nghiêm ngặt theo pháp luật hiện hành và tiêu chuẩn ngành, đảm bảo hoạt động trong môi trường hợp pháp và chất lượng.

COMPLIANCE WITH THE LAW:
All activities of the Center strictly comply with the applicable laws and industry standards, ensuring operations in a legal and high-quality environment.

BÁO CÁO CHI TIẾT VÀ MINH BẠCH:
Chúng tôi cam kết cung cấp báo cáo chi tiết và minh bạch về mọi khía cạnh trong quá trình hợp hợp tác, giúp Quý công ty hiểu rõ hơn về tiến triển và đạt được kết quả tốt nhất.

DETAILED AND TRANSPARENT REPORTING:
We are committed to providing detailed and transparent reports on every aspect during our collaboration, helping your company to have a thorough understanding of progresses and achieve the best results.

Chúng tôi tin rằng sự hợp tác chặt chẽ này sẽ là động lực mạnh mẽ cho sự phát triển bền vững và mang lại giá trị lâu dài cho cả hai bên. Sự hài lòng của Quý công ty chính là sự thành công và là bước tiến cho tương lai phát triển của Trung tâm chúng tôi.

We strongly believe this close cooperation will be a strong driving force for sustainable development and delivering long-term value to both parties. Your satisfaction is our success and a step forward in the ongoing development of our Center.

Lời Cảm Ơn
ACKNOWLEDGEMENTS

Cuối cùng, Trung tâm Chứng nhận Chất lượng và Phát triển Doanh nghiệp (QCC) xin bày tỏ lòng biết ơn chân thành đến Quý công ty, đối tác đã dành thời gian quý báu để tìm hiểu về chúng tôi. Mong rằng bản hồ sơ năng lực này sẽ giúp Quý vị có thêm thông tin và hiểu hơn về Trung tâm QCC - Một đối tác đáng tin cậy trong lĩnh vực cung cấp báo cáo kiểm kê khí nhà kính và ứng dụng giảm nhẹ phát thải bằng khoa học công nghệ, giúp doanh nghiệp phát triển bền vững, đồng thời thực hiện trách nhiệm bảo vệ môi trường và xây dựng một cộng đồng xanh, sạch theo mục tiêu của quốc gia.

Trên hành trình của mình, chúng tôi sẽ luôn tận tâm với mục tiêu không ngừng cải tiến, đổi mới và nâng cao chất lượng sản phẩm, dịch vụ và giải pháp giảm thải vì một nền kinh tế xanh, tuần hoàn và bền vững. Vì thế, chúng tôi tin rằng sự hợp tác của Quý công ty và Trung tâm sẽ là một sự phối hợp hoàn hảo để tạo ra những kết quả tích cực và đột phá trong tương lai.

Cuối cùng, chân thành cảm ơn sự quan tâm và mong được kết nối cũng như duy trì hợp tác lâu bền cùng Quý công ty, đối tác.

Trân trọng!

LIÊN HIỆP CÁC HỘI KHOA HỌC VÀ KỸ THUẬT VIỆT NAM
TRUNG TÂM CHỨNG NHẬN CHẤT LƯỢNG VÀ PHÁT TRIỂN DOANH NGHIỆP

ThS. Tạ Quang Kiên

Finally, the Quality Certification and Business Development Center (QCC) sincerely expresses our profound gratitude to our valued customers and partners for your precious time in learning about us. We hope this company profile provides you with additional information and a better understanding of QCC—a reliable partner in providing greenhouse gas inventory reports and emission reduction applications through science and technology, contributing to sustainable development for businesses while fulfilling environmental protection responsibilities and creating a green, clean community aligned with the national goal.

On our journey, we will always be dedicated to constantly improving, innovating, and enhancing the quality of our products, services and waste-reduction solutions for a green, circular, and sustainable economy. Therefore, we strongly believe the cooperation between you and our Center will be a perfect synergy to create positive and breakthrough results in the future.

Once again, we sincerely thank you for your interest, and we look forward to connecting with you and maintaining a lasting partnership with you.

Sincerely!

LIÊN HIỆP CÁC HỘI KHOA HỌC VÀ KỸ THUẬT VIỆT NAM
TRUNG TÂM CHỨNG NHẬN CHẤT LƯỢNG VÀ PHÁT TRIỂN DOANH NGHIỆP

ThS. Tạ Quang Kiên

TRUNG TÂM CHỨNG NHẬN CHẤT LƯỢNG VÀ PHÁT TRIỂN DOANH NGHIỆP (QCC)

Địa chỉ:
Số 04, ngõ 889 đường Quang Trung, phường Phú Lãm, quận Hà Đông, TP Hà Nội

Hotline:
097 669 6229

Email:
info@ttqcc.vn

QUALITY CERTIFICATION AND BUSINESS DEVELOPMENT CENTER (QCC)

Address:
No. 04, Lane 889 Quang Trung Street, Phu Lam Ward, Ha Dong District, Hanoi City

Hotline:
097 669 6229

Email:
info@ttqcc.vn